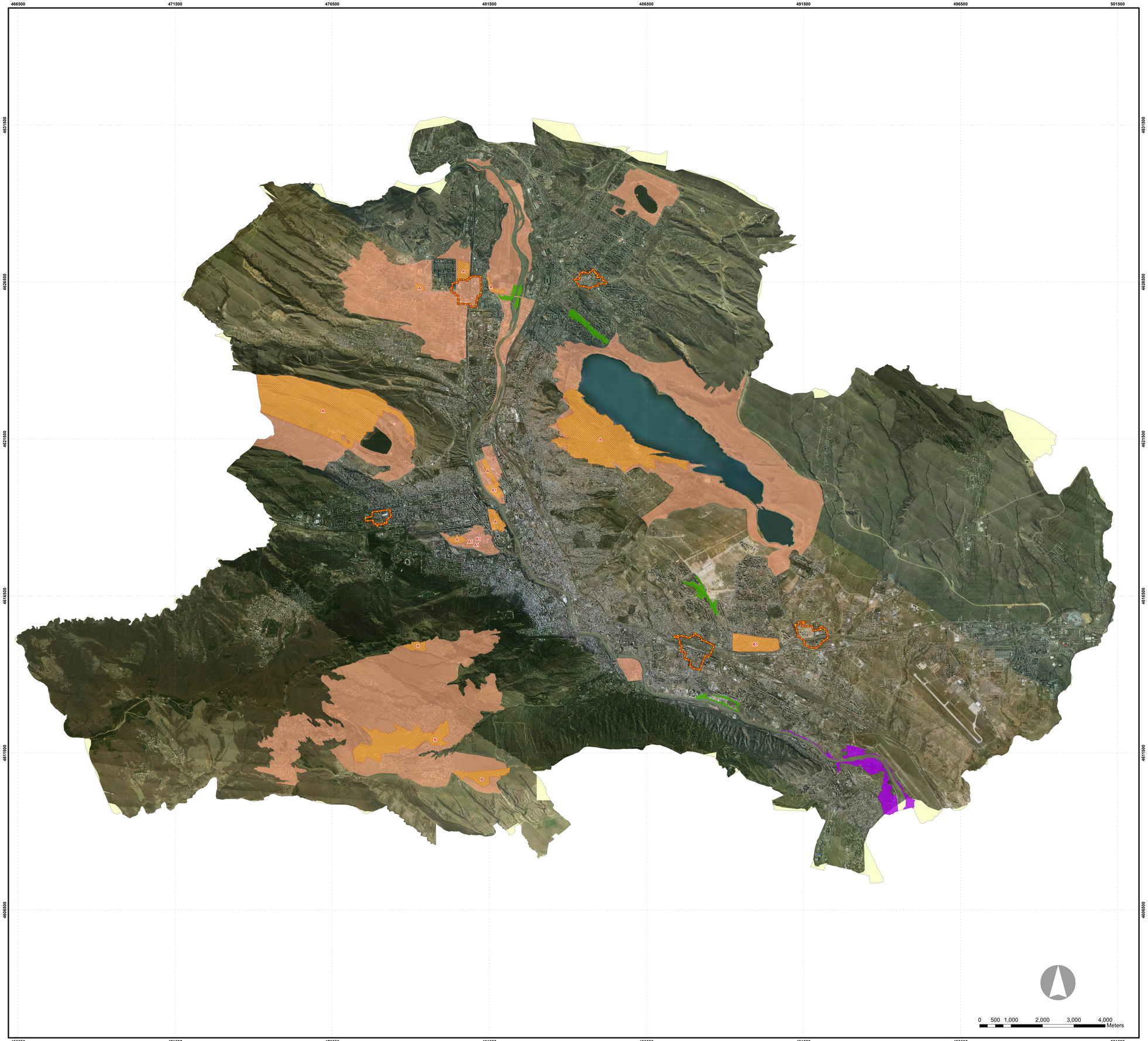

დამკვეთი:
თბილისის მუნიციპალიტეტის მერიის სსიპ. არქიტექტურის სამსახური

შემსრულებელი:
ააიპ. სითი ინსტიტუტი საქართველო

პროექტი:
თბილისის მიწათსარგებლობის გენერალური გეგმა
დირექტორები:
არჩილ ბარბაქაძე
მამუკა სალუქვაძე

პროექტის ხელმძღვანელი:
მერაბ ბოლქვაძე
იოსებ სალუქვაძე
ალფრედ პეტერი
პარტნიორები:

Alfred Peter Peisagiste, AS&P - albert Speer &Partner Gmbh, Dr. brenner ingeniurgeselischaft mbh, თბილისის სახელმწიფო უნივერსიტეტი
CENN - Caucasus Environmental NGO network Fraunhofer IAO,
Tbilisi Groupe, Steinbeis

საინფორმაციო პორტალი:
www.City.Kvira.ge

თბილისის შემდეგი რიგის ქალაქგეგმარებითი არეალების რუკა (დანართი 1.11)

პირობითი აღნიშვნები

ძირითადი აღნიშვნები

- სარეკრეაციო საკარაო არეალი (პარკი)
- განმავითარებლის რეგულირების გეგმების არეალი
- შემდეგი რიგის ქალაქგეგმარებითი არეალი
- საკვლევი არეალი
- პოლიცენტრული არეალის საზღვარი

2017 წ. რუკა დამზადებულია 2016 წლის კვლევით მონაცემებზე დაყრდნობით