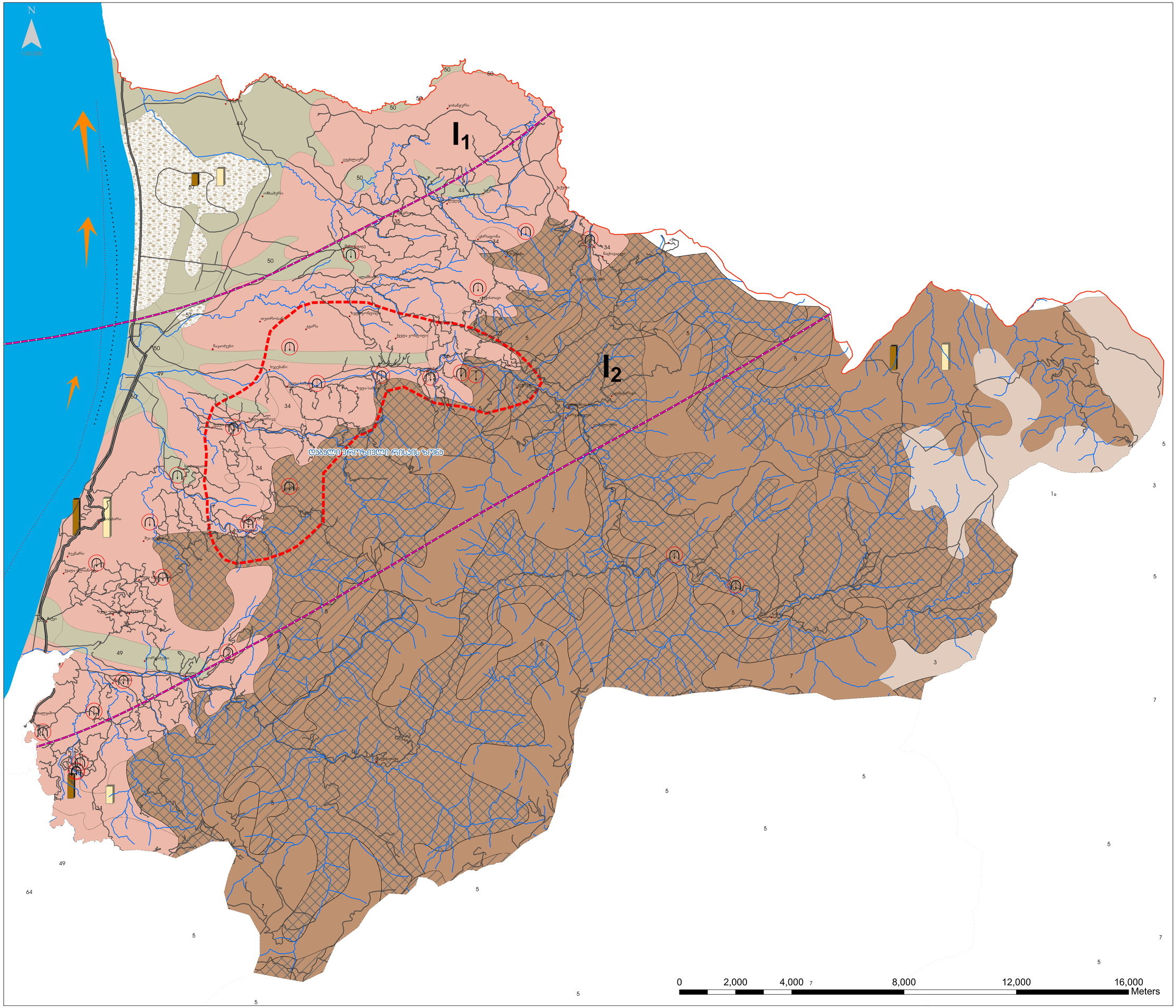

ქობულეთის მუნიციპალიტეტის სივრცითი მოწყობის სქემა

თემატური რუკები
არსებული მდგომარეობა

სტიქიურ-ჯაჭასტროფული საშიშროებების ადგილებ და ნიადაგები

პირობითი აღნიშვნები

მთა-მდელოს ნიადაგები

- 1a — მთა-მდელოს ეროზიულ ეროზიული, მცირე სისქის, ხრეტენან-ხირხატანი, განვითარებული ალიმესარი და ფანლეკეს ქანების გამოფიტვის მონატეკ პროდუქტებზე
- 3 — მთა-მდელოს ეროზიული, ეროზიულ ოიმანური და ხირხატანი განვითარებული ალიმეფარი და ფანლეკეს ქანების გამოფიტვის მონატეკ პროდუქტებზე

მთა-ტყის ნიადაგები

- 5 — ყავს ეროზიული, მცირე სისქის ხირხატანი, მძიმე თიხნარი და თიხიანი, ალეკ ალეკ სუსტად განვითარებული და ფლეერ ჩამორეცხილი, განვითარებული ალიოლეარ და ფანლეკეს ქანების გამოფიტვის პროდუქტებზე
- 6 — ყავს ეროზიული ტიპური, საშუალო და ფიფი სისქის განვითარებული ალიოლეარი და ფანლეკეს ქანების გამოფიტვის პროდუქტებზე
- 7 — ყავს ეროზიული და ლოა ტიპურებული, თიხნარი და თიხიანი, ხმირად ხირხატანი, განვითარებული ალიოლეარი და ფანლეკეს ქანების გამოფიტვის პროდუქტებზე

ნითელმიწა-ყვითელმიწა ნიადაგები

- 34 — ნითელი მიწა, სუსტად განვითარებული მცირე სისქის, თიხნარნი, ხირხატანები ალეკ ალეკ ფლეერ ჩამორეცხილი, განვითარებული, ალიოლეარი ქანების გამოფიტვის ეკლერეტ
- 35 — ნითელმიწა, ტიპური და განვითარებული მძიმე თიხნარი და თიხიანი, განვითარებული ალიოლეარი ქანების და ტა-ფერიანარეთა ფეფელ ნაფენების გამოფიტვის ეკლერეტ

ალუვიური ნიადაგები

- 44 — ტრენ ალუვიანი, მძიმე თიხნარი და თიხიანი, განვითარებული ფეფელ თიხიან და ეკლიან-თიხიან ნაფენებზე
- 45 — ზღვისპირა ქვიშები და ქვიშიან და ფაროლიან ნაფენებზე
- 49 — ალუვიური მეფელის, ეკარბონატული თიხნარი, საშუალო და ფიფი სისქის
- 50 — ალუვიური მეფელის, ფაჭობებული, ეკიშნარი და თიხნარი

ჭაობის ნიადაგები

- 57 — ჭაობის ეროზიული ნიადაგები და ეროზიანარები

ნიადაგურ საფარს მოაკლებული ტერიტორიები

- 64 — ძლიერ ჩამორეცხილი ნიადაგები და ქანების გამიშველანი

ეკვონიანური ზონებისა და ქვეზონების საზღვრები

აჭარა-თრიალეთის ნაოჭა სისტემა

1) ჩრდილოოთის ზონა

- I_1 ბერნის ქვეზონა
- I_2 ჩაქვი-სარმის ქვეზონა

2) ცენტრალური ზონა

- II_2 ახალციხე-ბეშლეკის ქვეზონა

3) სამხრეთის ზონა

- III_1 ახალციხის ქვეზონა
- III_2 ასპინძა მაწყლისის ქვეზონა

ნიადაგის ნაყოფიერება

20 — ბუმუსიანობა სმ-ში

ღვარცოფი

დამეწყრილი ტერიტორიები

- სეისმური დარაიონების საზღვარი
- ეროზიული რისკის ზონების საზღვარი
- ადგილობრივი მნიშვნელობის გზა
- მუნიციპალური მნიშვნელობის გზა
- საერთაშორისო მნიშვნელობის გზა
- ქალაქის/დაბის და მუნიციპალიტეტის ადმინისტრაციული საზღვარი
- სოფლის დასახლებული პუნქტები

ზღვის სანაპირო პროცესები

- 7 ბალიანი ღელვა
- 6 ბალიანი ღელვა
- აბრაზიული ნაპირი
- წყალქვეშა კანიონი
- მყარი ნაგავის გადაადგილება

AUTONOMOUS REPUBLIC OF AJARA MINISTRY OF FINANCE AND ECONOMY
SPATIAL PLANNING GROUP
სივრცითი დაგეგმარების ჯგუფი
აჭარის ავტონომიური რესპუბლიკის ფინანსთა და ეკონომიკის საქმისწარმ