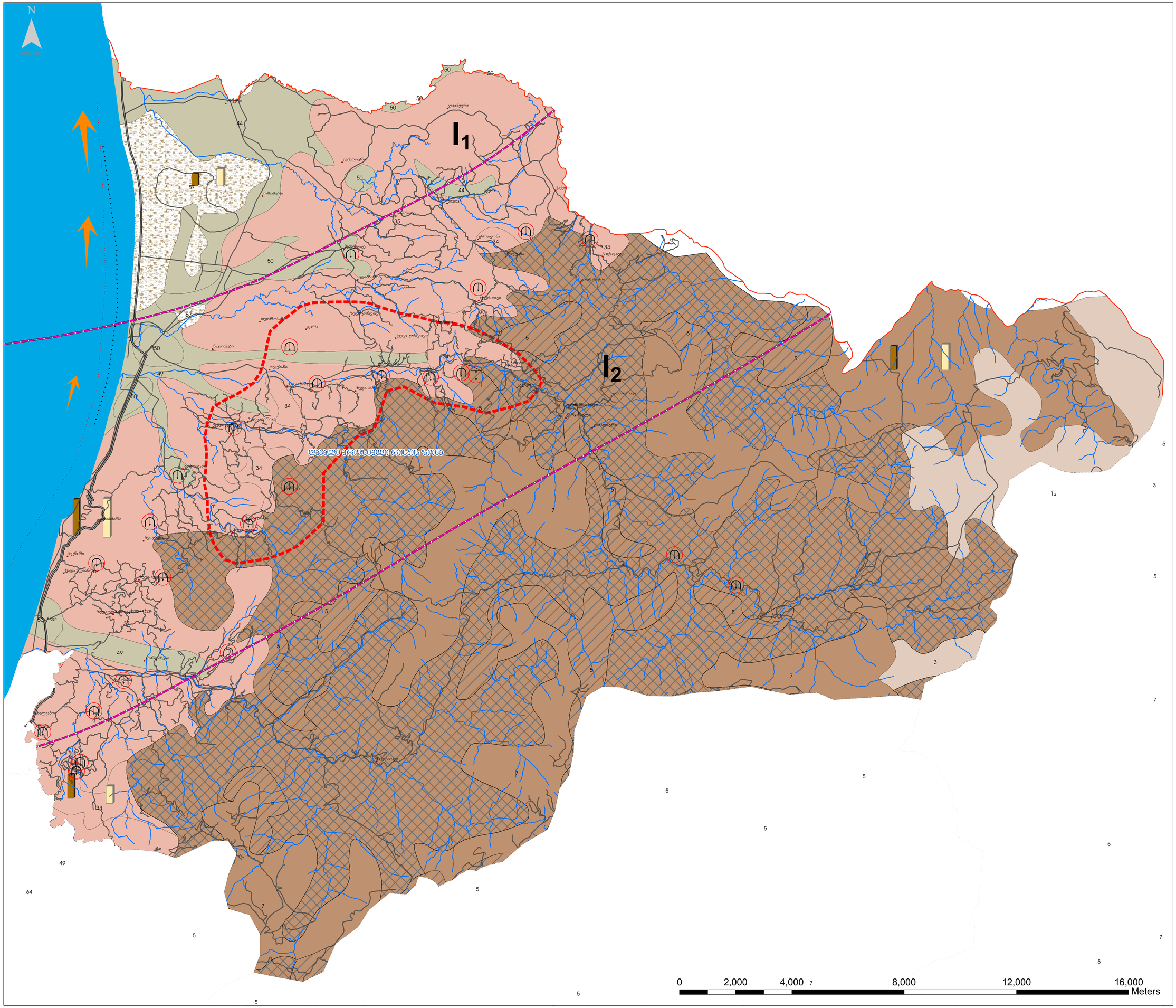

ქობულეთის მუნიციპალიტეტის სივრცითი მოწყობის გეგმა

თემატური რუკები
არსებული მდგომარეობა

სტიქიურ-კატასტროფული საშიშროებების ადგილებ და ნიადაგები

ჰორიზონტალური ელემენტები

მთა-მდელოს ნიადაგები

- 1a — მთა-მდელოს ყორნიან გლეიანი, მცირე სისქის, ხრეტიან-ხირსიანი, განვითარებული ალიტალური და ფარცალეტა ქანების გამოფიტვის პროდუქტ პროფილებზე
- 3 — მთა-მდელოს ყორნიანი, ეროზიული, ეროზიულ თიხნარი და ხირსიანი განვითარებული ალიტალური და ფარცალეტა ქანების გამოფიტვის პროდუქტ პროფილებზე

მთა-ყავის ნიადაგები

- 5 — ყავის ყომრნიანი, მცირე სისქის ხირსიანი, მძიმე თიხნარი და თიხიანი, ალიკ ალიკ სესქიან განვითარებული და ფერალიტ ჩამორეცხვადი ალიტალური და ფარცალეტა ქანების გამოფიტვის პროდუქტ პროფილებზე
- 6 — ყავის ყომრნიანი გლეიური, საშუალო და ფიფი სისქის განვითარებული ალიტალური და ფარცალეტა ქანების გამოფიტვის პროდუქტ პროფილებზე
- 7 — ყავის ყომრნიანი და ეროდირებული, თიხნარი და თიხიანი, ხირსიან ხირსიანის, განვითარებული ალიტალური ალიტალური და ფარცალეტა ქანების გამოფიტვის პროდუქტ პროფილებზე

ნითელმიწა-ყვითელმიწა ნიადაგები

- 34 — ნითელი მიწა, სესქიან განვითარებული მცირე სისქის, თიხნარი, ხირსიანები ალიკ ალიკ ფერალიტ ჩამორეცხვადი განვითარებული, ალიტალური ქანების გამოფიტვის ეკოლოგ
- 35 — ნითელმიწა, გლეიური და განვითარებული მძიმე თიხნარი და თიხიანი, განვითარებული ალიტალური ქანების და ტა-ბეტონარეა ფეკი ნაფენების გამოფიტვის ეკოლოგ

ალუვიური ნიადაგები

- 44 — ტრენ ფაუხანი, მძიმე თიხნარი და თიხიანი, განვითარებული ფეკი თიხიან და ეკიანან-თიხიან ნაფენებზე
- 45 — ზღვისპირა ტაბები და ეკიანან და ფიოლიან ნაფენებზე
- 49 — ალუვიური მდელოს, ეკარბონატიანი თიხნარი, საშუალო და ფიფი სისქის
- 50 — ალუვიური მდელოს, ფაჭობებული, ეკიანანი და თიხნარი

ჭაობის ნიადაგები

- 57 — ჭაობის ყორნიანი ნიადაგები და ფიოლიანანები

ნიადაგურ საფარს მოაკლებული ტერიტორიები

- 64 — ძლიერ ჩამორეცხილი ნიადაგები და ქანების გამიშვლებანი

ტექნიკურ ზონებისა და ქუჩა-ნების საზღვრები

ამჟარა-თრიალეთის ნაოჭა სისტემა

1) ჩრდილოეთის ზონა

- I_1 ფერნის ქუჩონა
- I_2 ჩაქვი-სარმის ქუჩონა

2) ცენტრალური ზონა

- II_2 ახალციხეს ბეტონის ქუჩონა

3) სამხრეთის ზონა

- III_1 ახალციხის ქუჩონა
- III_2 ასპინძა მანგლისის ქუჩონა

ნიადაგის ნაყოფიერება

20 — ჰუმუსიანობა სმ-ში

ღვარცოფი

დამეწყრლი ტერიტორიები

- სეისმური დარაიონების საზღვარი
- ეროზიული რისკის ზონების საზღვარი
- ადგილობრივი მნიშვნელობის გზა
- მუნიციპალური მნიშვნელობის გზა
- საერთაშორისო მნიშვნელობის გზა
- ქალაქის/დაბის და მუნიციპალიტეტის ადმინისტრაციული საზღვარი
- სოფლის დასახლებული პუნქტები

ზღვის სანაპირო პროცესები

- 7 ბალიანი ღელვა
- 6 ბალიანი ღელვა
- აბრაზიული ნაპირი
- წყალქვეშა ყანიონი
- მყარი ნატანის გადადგილება

AUTONOMOUS REPUBLIC OF AJARA MINISTRY OF FINANCE AND ECONOMY
SPATIAL PLANNING GROUP
სივრცითი დაგეგმარების ჯგუფი
აჭარის ავტონომიური რესპუბლიკის ფინანსთა და ეკონომიკის აპარატი