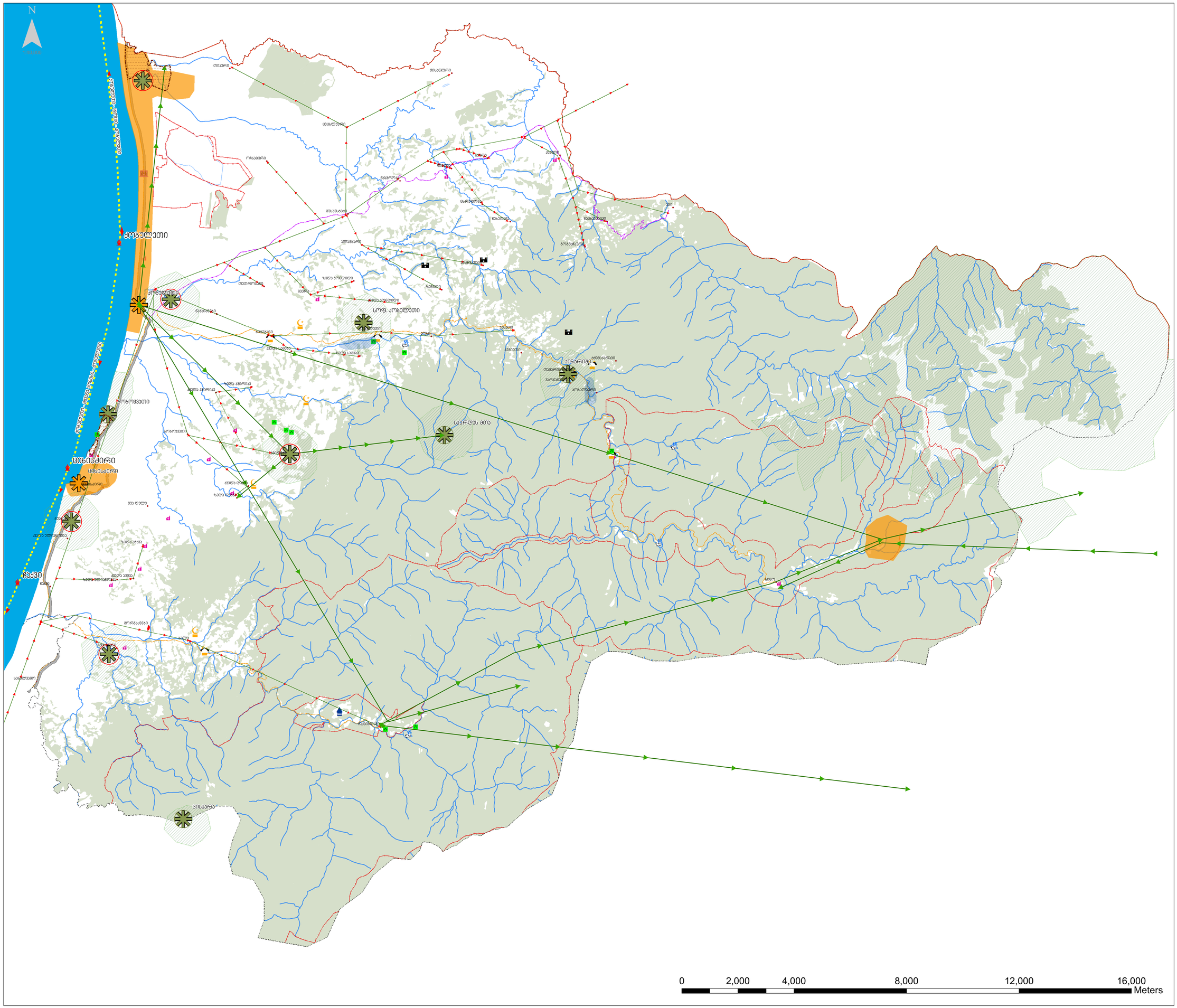
N
ქობულეთი
ზღვიერი ტერიტორიული წყლების საზღვარი
ბათუმი-სოხუმი-ოჩამჩირე
ბათუმი-ფოთი-ოზურგეთი-ანაკლია
ციხისძირი
ზღვა
ბაღდათი
ზესტაფონი
ონი
ამბროლაურის
ცაგერი
ლეჩხუმი
ამბროლაურის
ოზურგეთი
ჩოხატაურის
ფოთი
ხობის
ანაკლიის
ზუგდიდი
ჩხოროწყუ
ტყიბული
ალპაიძე
ბაკურიანი
ბორჯომი
ბაკურიანი
ბორჯომი
ბაკურიანი
ბაკურიანი
ბაკურიან