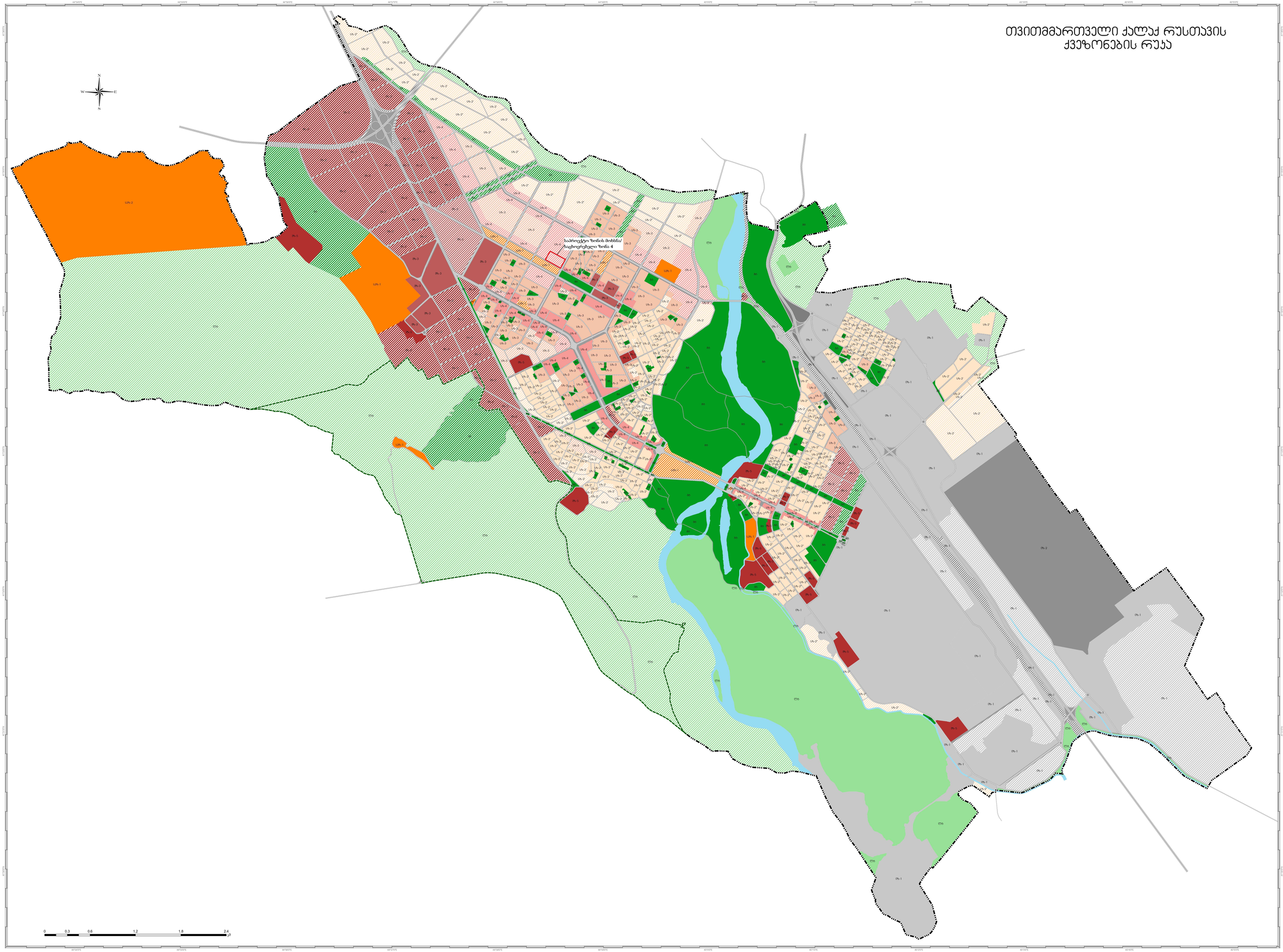

თვითმმართველი ქალაქ რუსთავის ქვეზონების რუკა

ფორმატი PAPER SIZE	ტაბლეტის № CONTRACT N.	პროექტის № PROJECT N.	თარიღი DATE
1830×25-1/4	483700.01	483700.01-13-130.POI	05.06.2013 - 15.01.2014

აღნიშვნათა ლეგენდა LEGEND

ეროვნული ეფექტიანობის ზონები

- ცალკეული ინფრასტრუქტურის საფეხურებრივი ზონა - სეგმენტი 1 (Ін-2) (არსებული)
- ცალკეული ინფრასტრუქტურის საფეხურებრივი ზონა - სეგმენტი 2 (Ін-2) (არსებული)
- ცალკეული ინფრასტრუქტურის საფეხურებრივი ზონა - სეგმენტი 1 (Ін-2) (პერსპექტიული)
- ცალკეული ინფრასტრუქტურის საფეხურებრივი ზონა - სეგმენტი 2 (Ін-2) (პერსპექტიული)
- საშუალო ინტენსივობის საფეხურებრივი ზონა (Іс-1) (არსებული)
- საშუალო ინტენსივობის საფეხურებრივი ზონა (Іс-1) (პერსპექტიული)
- მაღალი ინტენსივობის საფეხურებრივი ზონა (Іс-2) (არსებული)
- მაღალი ინტენსივობის საფეხურებრივი ზონა (Іс-2) (პერსპექტიული)
- ეკონომიკური ზონა - სეგმენტი 1 (Ік-2) (პერსპექტიული)
- ეკონომიკური ზონა - სეგმენტი 2 (Ік-2) (პერსპექტიული)
- საგზაო ზონა (Ік-3) (არსებული)
- საგზაო ზონა (Ік-3) (პერსპექტიული)
- ლოჯისტიკური ზონა (Ік-5) (არსებული)
- ლოჯისტიკური ზონა (Ік-5) (პერსპექტიული)
- სამანქანო ზონა (Ік-1) (არსებული)
- სამანქანო ზონა (Ік-1) (პერსპექტიული)
- სამრეწველო ზონა (Ік-2) (არსებული)
- სპეციალური ზონა 1 (Ік-4) (არსებული)
- სპეციალური ზონა 1 (Ік-4) (პერსპექტიული)
- სპეციალური ზონა 2 (Ік-4) (არსებული)
- ეკოლოგიურად ეფექტიანი ტყე (Ел) (არსებული)
- ეკოლოგიურად ეფექტიანი ტყე (Ел) (პერსპექტიული)
- ეკოლოგიურად ეფექტიანი ეფექტიანობა ტყე (Ел-1) (არსებული)
- ეკოლოგიურად ეფექტიანი ეფექტიანობა ტყე (Ел-1) (პერსპექტიული)
- ზეადგილობრივი არსებითობისა და ნიველირების ტერეტი (Ін-1) (არსებული)
- ზეადგილობრივი არსებითობისა და ნიველირების ტერეტი (Ін-1) (პერსპექტიული)

სხვა ინფორმაცია

- მუნიციპალიტეტის
- ფიზიკური ობიექტი
- ადმინისტრაციულ-ტერიტორიული ერთეულების (სოფლების) ადმინისტრაციული საზღვარი
- ადმინისტრაციული საზღვარი
- ეროვნული საფეხურებრივი ეფექტიანობის ზონების (ტერეტების) საზღვარი

შენიშვნა NOTE

1. საპრეზიდენტო ზონიდან ამოღებულია ტერეტი (Ін-2) (Ін-2) (Ін-2)