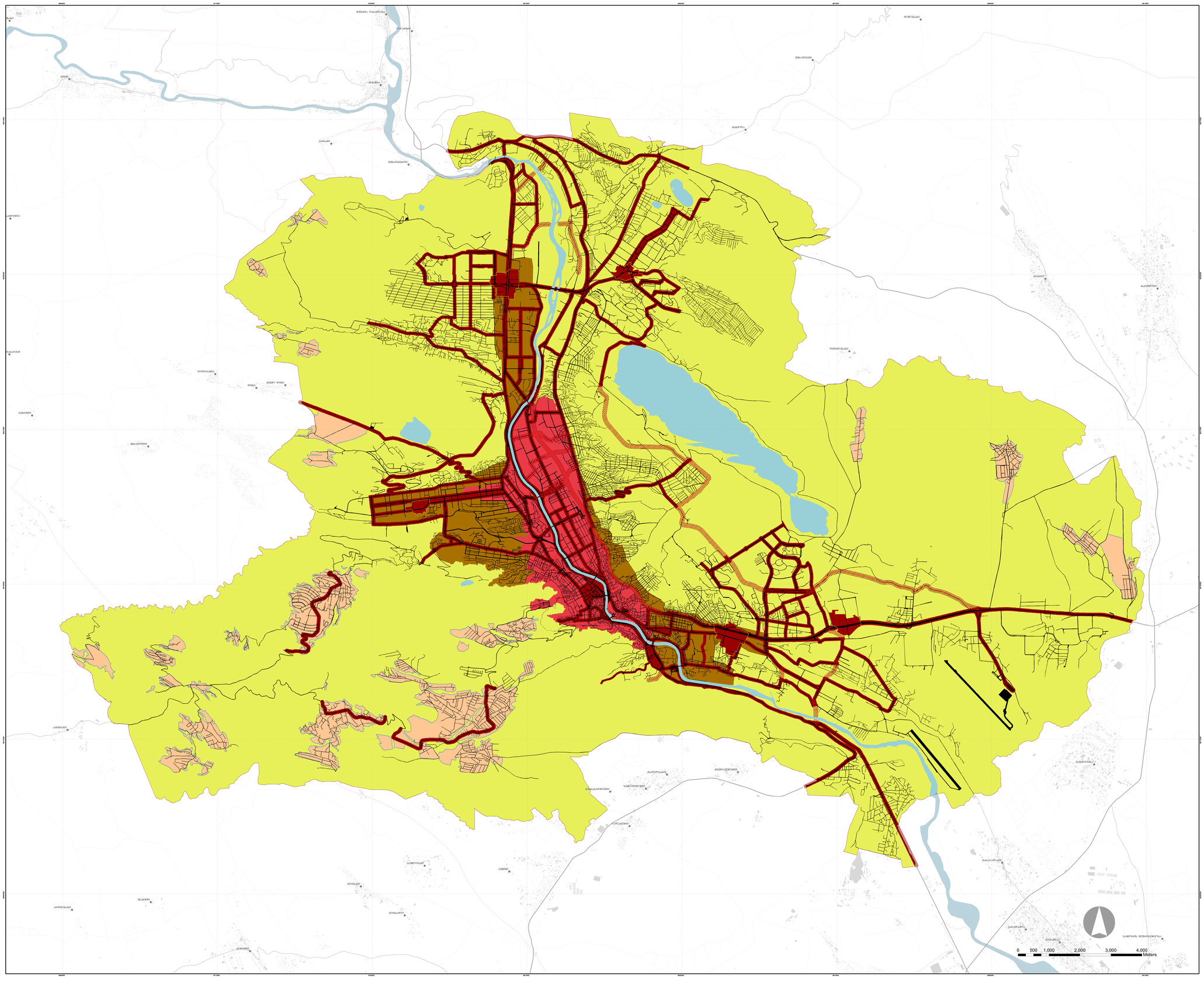

დამკვეთი:
თბილისის მუნიციპალიტეტის მერიის სსიპ. არქიტექტურის სამსახური

შემსრულებელი:
აარიპ. სითი ინსტიტუტი საქართველო

CIG
CITY INSTITUTE GEORGIA

პროექტი:
თბილისის მიწათსარგებლობის გენერალური გეგმა
დირექტორები:
არნოლ ბაარბაძაძე
მამუკა სალუქვაძე

პროექტის ხელმძღვანელი:
მერაბ გოლძვაძე
იოსებ სალუქვაძე
ალფრედ პეტერი
პარტნიორები:

Alfred Peter Peisagiste, AS&P - albert Speer &Partner Gmbh, Dr. brenner ingeniurgeselischaft mbh, Tbilisis saxelmwifo universiteti
CENN - Caucasus Environmental NGO network Fraunhofer IAO, Tbilisi Groupe, Steinbeis

საინფორმაციო პორტალი:

www.City.Kvira.ge

თბილისის ტერიტორიულ-სტრუქტურული ზონირების რუკა (დანართი 1.10)

პირობითი აღნიშვნები

ძირითადი აღნიშვნები

- ქალაქმშენებლობითი კარკასი
- პერსპექტიული ქალაქმშენებლობითი კარკასი
- ქალაქის ცენტრალური ზონა
- ქალაქის შუალედური ზონა
- პერიფერიული ზონა
- სოფლები და აბარაკები
- პოლიცენტრული არეალის საზღვარი

დამატებითი აღნიშვნები

- ისტორიული დაცვის და ისტორიული რეგენერაციის ზონების საზღვარი
- გზები
- კიბოლოგრაფია
- შორანული ტერიტორიის საზღვარი
- რურალური ტერიტორიის საზღვარი
- ადმინისტრაციული საზღვარი

2017 წ. რუკა დაფინანსებულია 2016 წლისათვის ხელფასისაფფოდ კვლევით მოსაკვლევებზე დაკვირვებით