

შ.პ.ს. "ივიარტი"



L.T.D. "IVIARTI"

ბანაშენიანების რეკონსტრუქციის გეგმა

ბორჯომის მუნიციპალიტეტის დაბა ბაკურიანი, „დიდგელო“, ს/კ№64.30.12.045.

მსაკუთრე: გიორგი ჩიჩუა

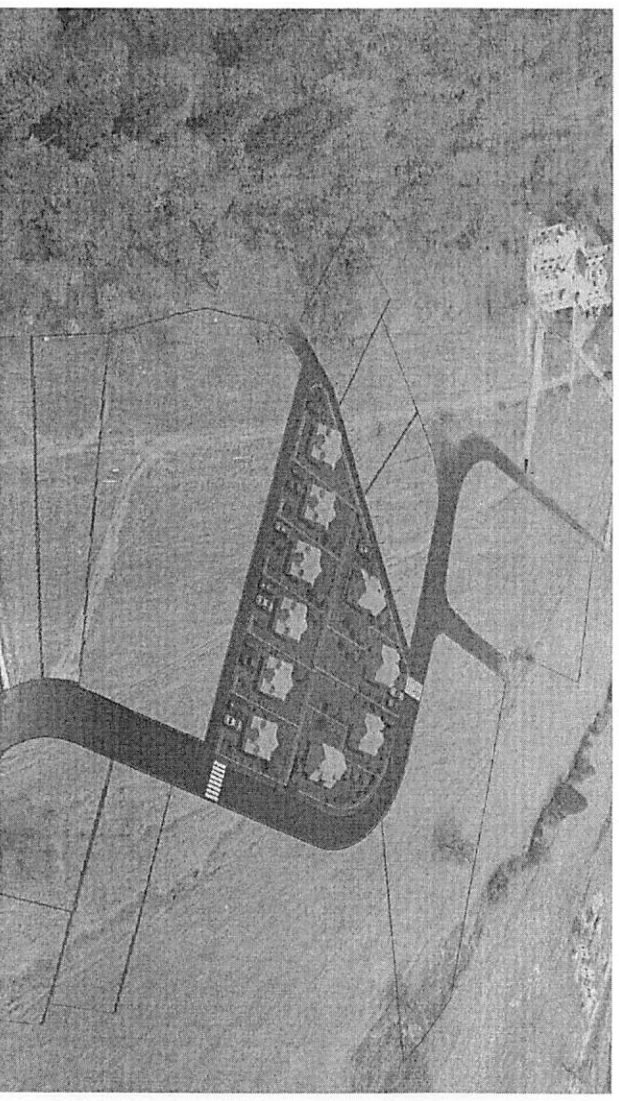

ბორჯომი
2020 წელი

ბანაშენიანების რეზულირების გეგმა

ბორჯომის მუნიციპალიტეტის დაბა ბაკურიანი, „დიდეელი“, ს/კ№64.30.12.045.

მესაკუთრე: გიორგი ჩიჩუა

სარჩევი

1. თავფურცელი
2. სარჩევი
3. თავფურცელი ფიზიკური გარემოს კვლევა
4. განმარტებითი ბარათი, გრგ-ს აღწერა, ეტაპები და რიგითობა
5. საკადასტრო მონაცემები
6. რაიონის ორთოფოტო
7. ბაკურიანის მიწათსარგებლობის გენერალური გეგმა
8. გრგ-ს არეალის ორთოფოტო სურათი
9. საპროექტო ტერიტორიის ტოპოგეგმა
10. გრგ-ს არეალის ორთოფოტო ფოტოფიქსაციების ჩვენებით
- 11.-16. გრგ-ს არეალის ფოტოები
- 17.-18. სოგადი გეოლოგია
- 19.-23. ტერიტორიის უფლებრივი ზონირების დეტალური რუკა
24. საპროექტო მიწის ნაკვეთის გამიჯვნის სქემა
25. საპროექტო ნაკვეთებზე შენობათა განთავსების სქემა
26. აეტოტრანსპორტისა და ქვეითთა მოძრაობის სქემა
27. გენგეგმა
28. განშლა, ჰრიდეები
29. ტერიტორიის ევრტიკალური დაგეგმარება
30. საპროექტო ფუნქციური ზონირება
31. სანიაღვრე წყალარინების ძირითადი და ლოკალური ქსელი
32. ელექტრო მომარაგების ძირითადი და ლოკალური ქსელი
33. ბუნებრივი აირით მომარაგების ძირითადი და ლოკალური ქსელი
34. წყალსადენისა და საყოფაცხოვრებო წყალარინების ძირითადი და ლოკალური ქსელი
35. სელტ ანალიზი
- 36.-39. ვიზუალიზაცია

განაშენიანების რეგულირების გეგმა

პორტუგალიის მუნიციპალიტეტის დაბა ბაკურიანი, „დიდველი“, ს/კ№64.30.12.045.

მესაკუთრე: გიორგი ჩიჩუა

ფიზიკური გარემოს კვლევა



შპს „ვიარტი“
LTD. "VIARTI"

ქვემო მთიანეთის რაიონი, სოფ. ბაკურიანი

საპროექტო ტერიტორია	ს/კ № 64.30.12.045
საპროექტო მასშტაბი	1:1000
საპროექტო პერიოდი	2020 წელი

პროექტის ავტორი

საპროექტო ტერიტორიის მფლობელი
გ. ჩიჩუა

შეამოწმა

საპროექტო ტერიტორია	ს/კ № 64.30.12.045
საპროექტო მასშტაბი	1:1000
საპროექტო პერიოდი	2020 წელი
პროექტის ავტორი	ს/კ № 64.30.12.045

დაბა ბაკურციანის ტერიტორიული
პლანური გეოგრაფია

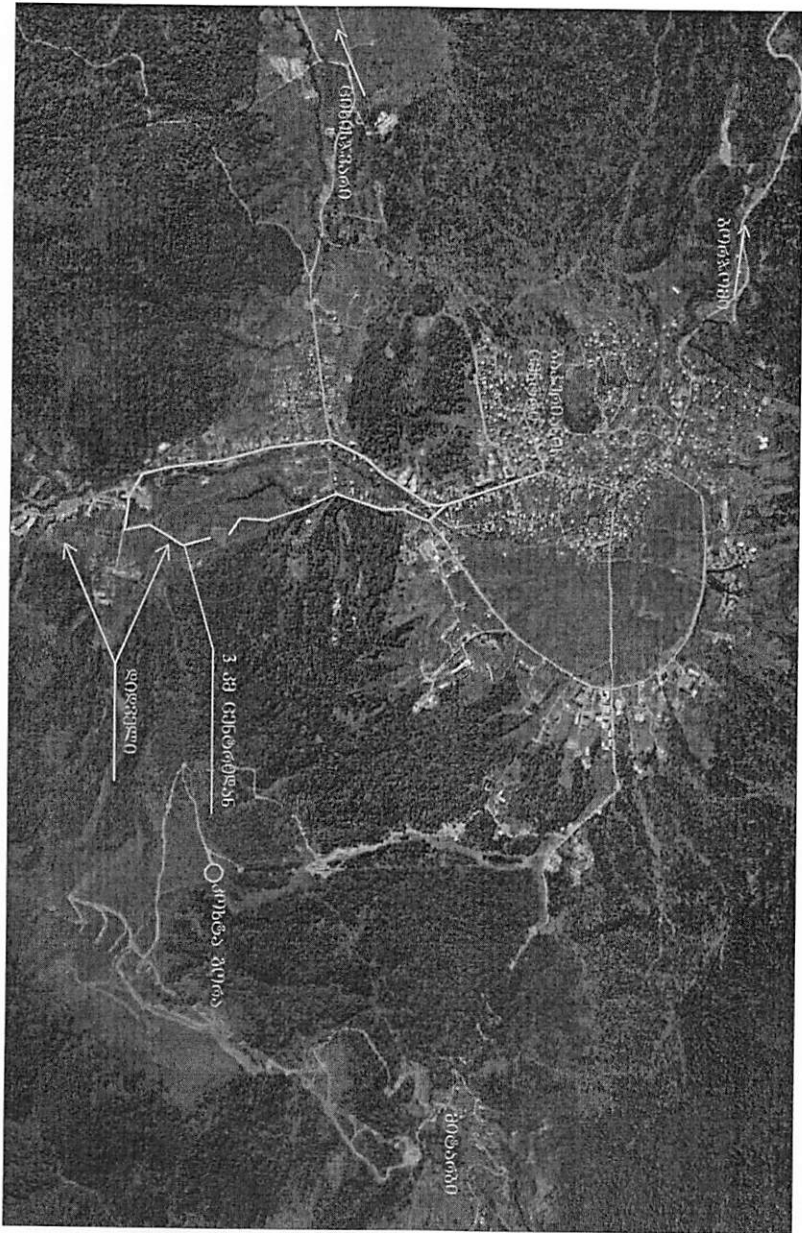

შპს "ვიარტი"
LTD. "VIARTI"



საქართველოს რესპუბლიკის
საგარეო ურთიერთობების
სამსახური

საგარეო ურთიერთობების
სამსახური
საგარეო ურთიერთობების
სამსახური

საგარეო ურთიერთობების
სამსახური

საგარეო ურთიერთობების
სამსახური
საგარეო ურთიერთობების
სამსახური
საგარეო ურთიერთობების
სამსახური

საგარეო ურთიერთობების
სამსახური

საგარეო ურთიერთობების სამსახური	საგარეო ურთიერთობების სამსახური	საგარეო ურთიერთობების სამსახური	საგარეო ურთიერთობების სამსახური
საგარეო ურთიერთობების სამსახური	საგარეო ურთიერთობების სამსახური	საგარეო ურთიერთობების სამსახური	საგარეო ურთიერთობების სამსახური

ფიზიკური გარემოს კვლევა

პრეტ-პროექტის ორთოფოტო
ფოტოფიქსაციაში, ნაკვეთი



საპროექტო ტერიტორია

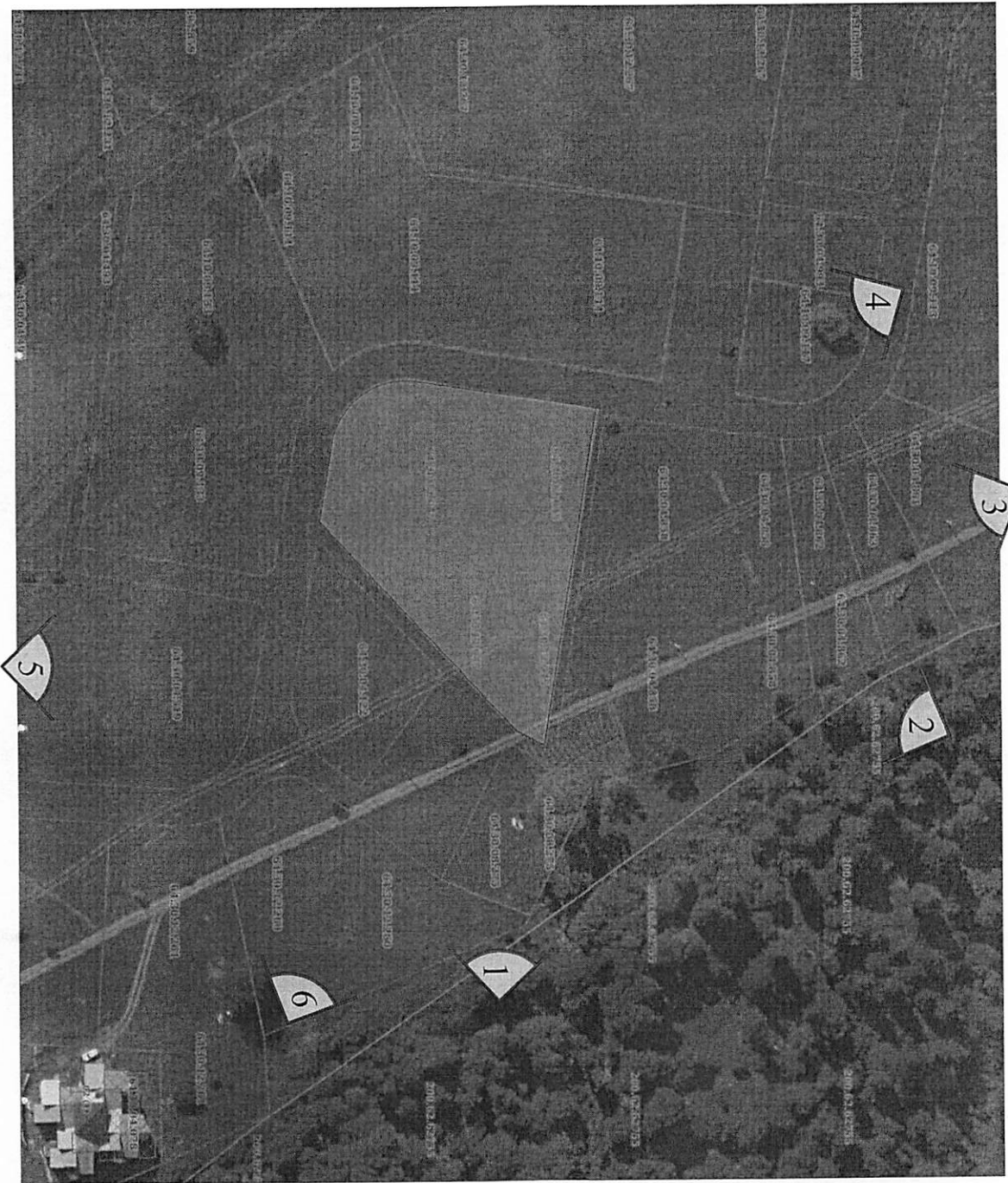

შპს "ივიარტი"
LTD. "IVIARTI"



საქართველოს რეალობის აგების
სამსახური
სამსახური
სამსახური
სამსახური

შედეგები
შედეგები
შედეგები
შედეგები
შედეგები

შედეგები

სამსახური	სამსახური	სამსახური	სამსახური
სამსახური	სამსახური	სამსახური	სამსახური
სამსახური	სამსახური	სამსახური	სამსახური
სამსახური	სამსახური	სამსახური	სამსახური

ფიზიკური გარემოს კვლევა

ბრმ-ს არეალის ფოტოგრაფია

1.

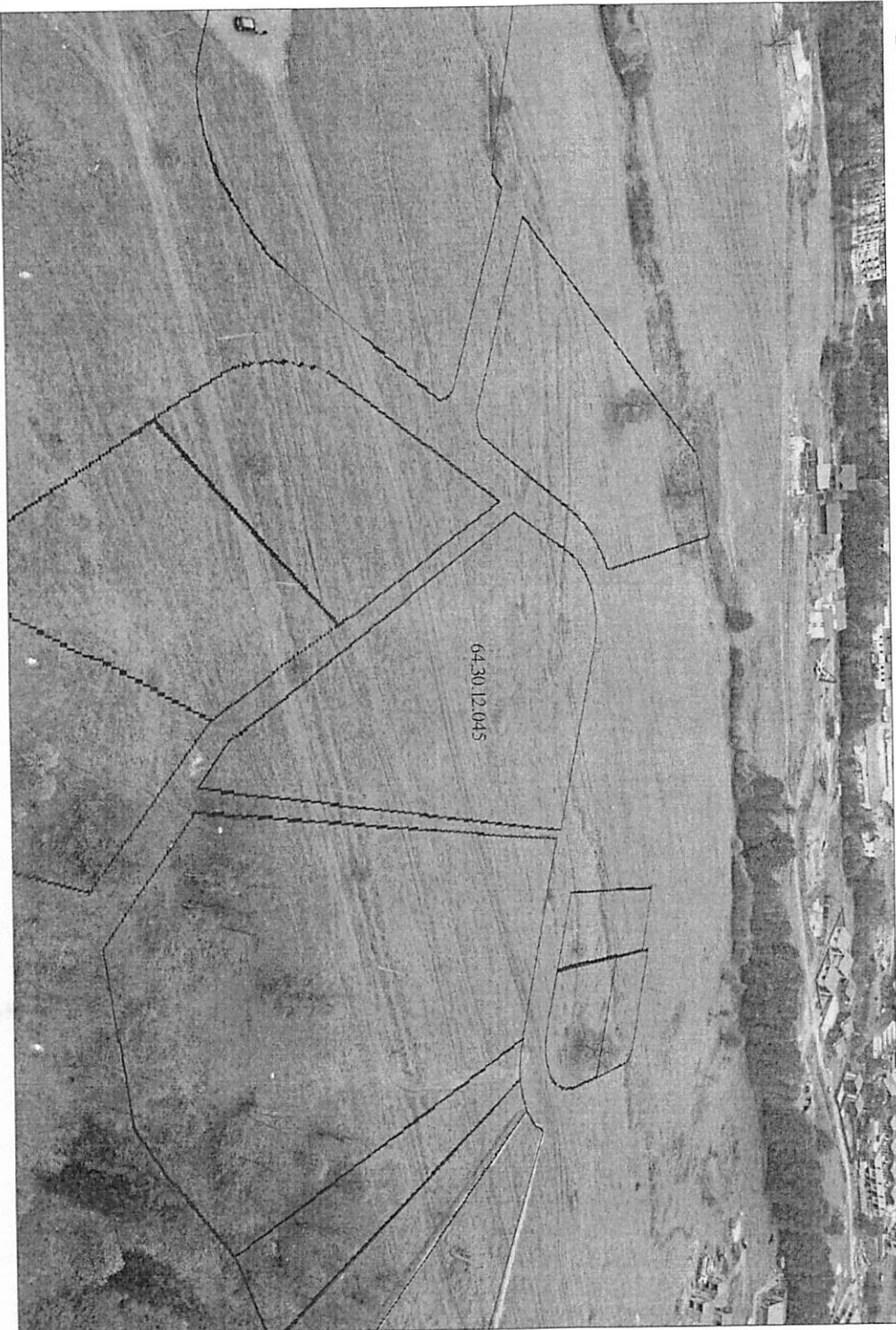

06/10/2019



შპს "ბრიკატი"
LTD. "IVIARTI"

საქართველოს რეგისტრის № 643012045

საქართველოს რეგისტრის № 643012045

საქართველოს რეგისტრის № 643012045

საქართველოს რეგისტრის № 643012045

საქართველოს რეგისტრის № 643012045

საქართველოს რეგისტრის № 643012045

საქართველოს რეგისტრის № 643012045

ფიზიკური გარემოს კვლევა

ბრბ-ს არეალის ფოტოებში

2.

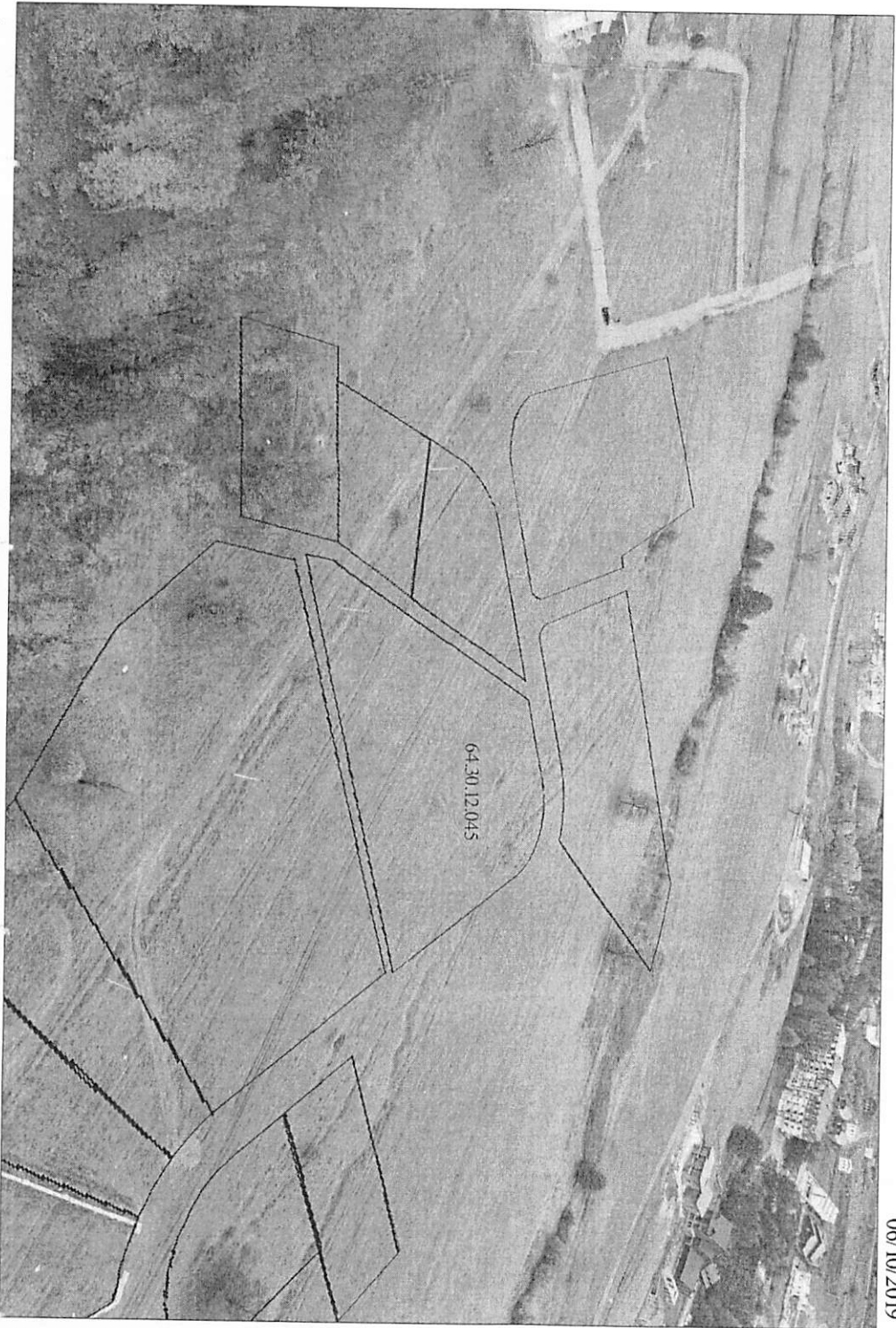

06/10/2019



შ.პ.ს. "ივარტი"
LTD. "IVARTI"

საქართველოს რეალური კაპიტალი
სააგენტოს წევრი № 2228-21
საქართველოს რეალური კაპიტალი

ფიზიკური	ა. ლიხაძე
საინჟინერო	ა. ლიხაძე
საგეოდეზია	
საგეოლოგია	

საინჟინერო

საინჟინერო-გეოდეზიური
სააგენტოს წევრი
საქართველოს რეალური კაპიტალი
№ 643012045
ქვემოთაღნიშნული ნაკვეთის

ფოტოებში

საინჟინერო-გეოდეზიური

საინჟინერო-გეოდეზიური	საინჟინერო-გეოდეზიური	საინჟინერო-გეოდეზიური	საინჟინერო-გეოდეზიური
1.	საინჟინერო-გეოდეზიური	29	საინჟინერო-გეოდეზიური
საინჟინერო-გეოდეზიური	2020	საინჟინერო-გეოდეზიური	საინჟინერო-გეოდეზიური

ფიზიკური გარემოს კვლევა

ბრბოს არეალის ფოტოგრაფია

5.

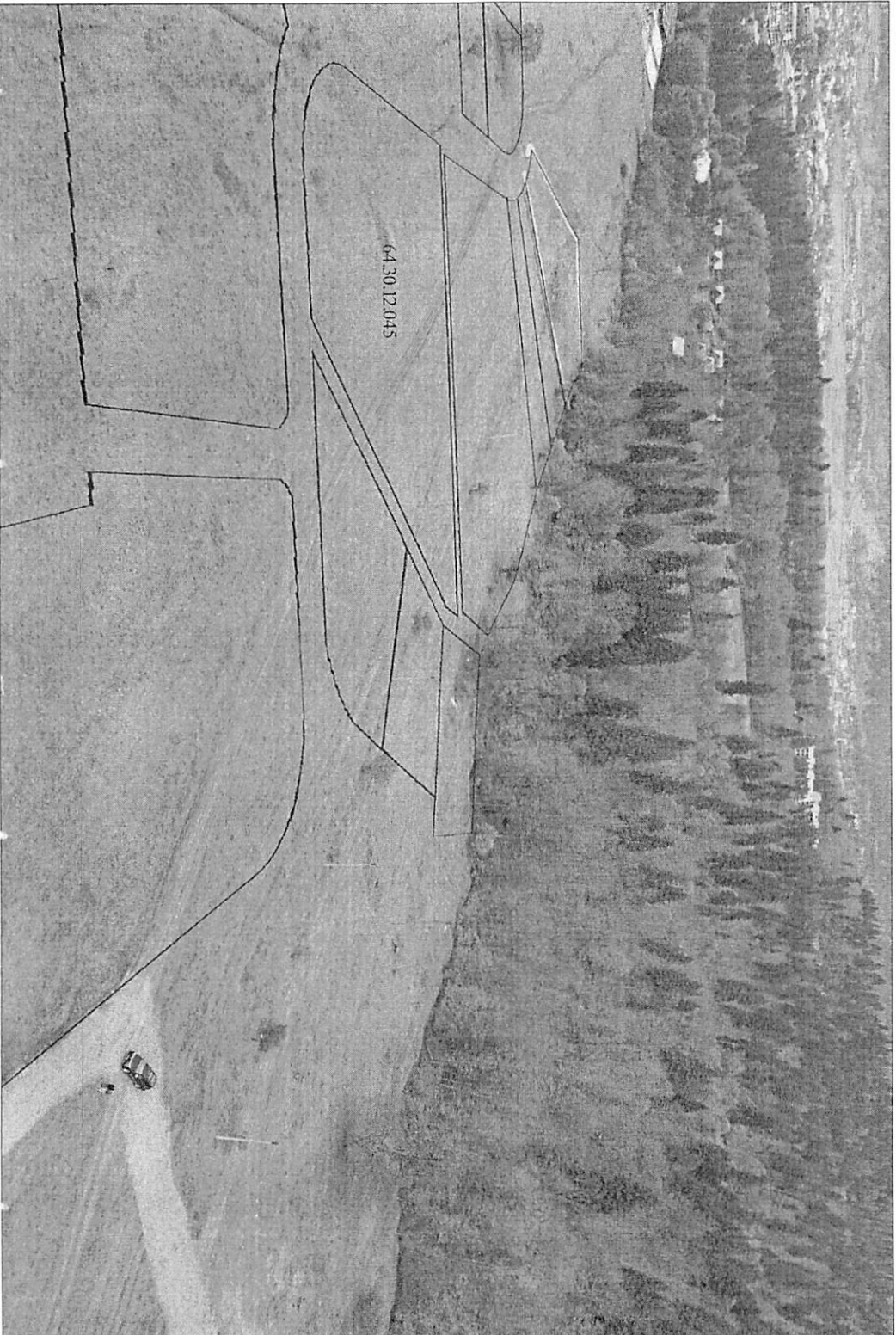

06/10/2019

შპს "ბიოტიტო"
LTD. "IVIARTI"



გეგმა შედგენილია რეგისტრის № 6 07 22-01-23
სერვისით უზრუნველყოფის დროს

მიმდებარეობს	ა. ჰექტარში
საინჟინერო	
საგანმანათლებლო	
საინფორმაციო	
საინჟინერო-კონსტრუქციული	

უძრავი ქონება

საინჟინერო-კონსტრუქციული
საინფორმაციო-კომუნიკაციო
საინჟინერო-კონსტრუქციული
საინფორმაციო-კომუნიკაციო
№ 64.30.12.045

საინჟინერო-კონსტრუქციული

უძრავი ქონება

საინჟინერო-კონსტრუქციული

საინჟინერო-კონსტრუქციული	საინფორმაციო-კომუნიკაციო	საინჟინერო-კონსტრუქციული	საინფორმაციო-კომუნიკაციო
ა.	ბ.	გ.	დ.

საინჟინერო-კონსტრუქციული 2020 წლისთვის

ფიზიკური ბარემოს კვლევა

ბრბ-ს არეალის ფოტოგრაფი

6.

06/10/2019

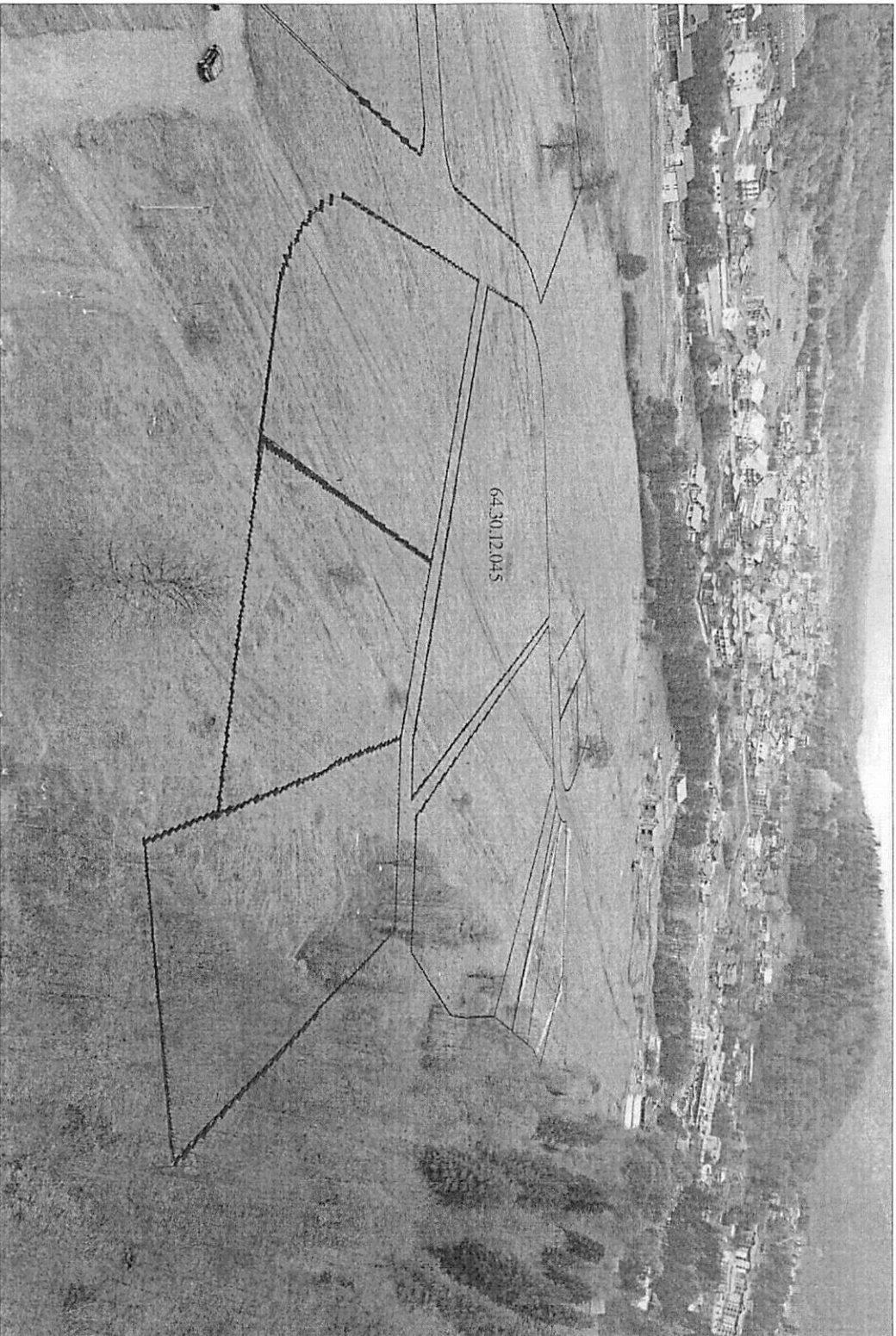

შპს "ივიარტი"
LTD. "IVIARTI"

საქართველოს რესპუბლიკაში
საქართველოს რესპუბლიკის
საგარეო ურთიერთობების
სააგენტოს მიერ

საგარეო ურთიერთობების
სააგენტოს მიერ

საგარეო ურთიერთობების
სააგენტოს მიერ

საგარეო ურთიერთობების
სააგენტოს მიერ

საგარეო ურთიერთობების
სააგენტოს მიერ

საგარეო ურთიერთობების
სააგენტოს მიერ

საგარეო ურთიერთობების
სააგენტოს მიერ

საგარეო ურთიერთობების სააგენტოს მიერ	საგარეო ურთიერთობების სააგენტოს მიერ	საგარეო ურთიერთობების სააგენტოს მიერ	საგარეო ურთიერთობების სააგენტოს მიერ
საგარეო ურთიერთობების სააგენტოს მიერ	საგარეო ურთიერთობების სააგენტოს მიერ	საგარეო ურთიერთობების სააგენტოს მიერ	საგარეო ურთიერთობების სააგენტოს მიერ

საგარეო ურთიერთობების
სააგენტოს მიერ

ტვირთვითრის უკლებლივი ზონირების დეტალური რეგა მ. 1200

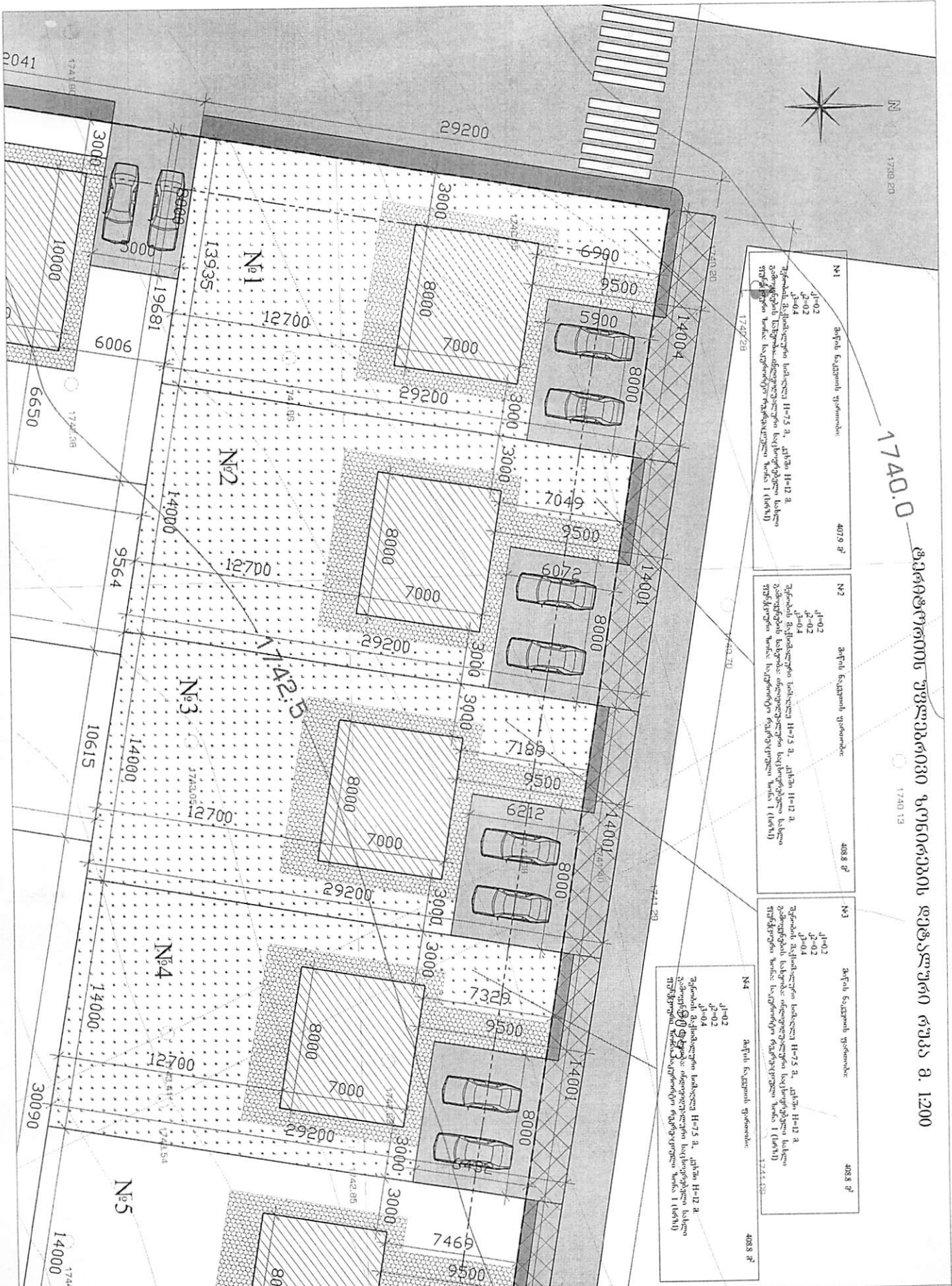
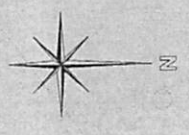

- №1** მკრის ნაკვეთის ფართობი: 4079 მ²

კ-01
კ-02
კ-04

უქონლის ნაკვეთის სახელი: №175 მ. კმჩი №12 მ. ვაზაშვილის ქუჩა. ინდუსტრიული საქონერებელი სახლი უქონლების ხარჯი: საკონსტრუქციო რეკონსტრუქციული ხარჯი 1 (ლარი)
- №2** მკრის ნაკვეთის ფართობი: 4088 მ²

კ-01
კ-02
კ-04

უქონლის ნაკვეთის სახელი: №175 მ. კმჩი №12 მ. ვაზაშვილის ქუჩა. ინდუსტრიული საქონერებელი სახლი უქონლების ხარჯი: საკონსტრუქციო რეკონსტრუქციული ხარჯი 1 (ლარი)
- №3** მკრის ნაკვეთის ფართობი: 4088 მ²

კ-01
კ-02
კ-04

უქონლის ნაკვეთის სახელი: №175 მ. კმჩი №12 მ. ვაზაშვილის ქუჩა. ინდუსტრიული საქონერებელი სახლი უქონლების ხარჯი: საკონსტრუქციო რეკონსტრუქციული ხარჯი 1 (ლარი)
- №4** მკრის ნაკვეთის ფართობი: 4088 მ²

კ-01
კ-02
კ-04

უქონლის ნაკვეთის სახელი: №175 მ. კმჩი №12 მ. ვაზაშვილის ქუჩა. ინდუსტრიული საქონერებელი სახლი უქონლების ხარჯი: საკონსტრუქციო რეკონსტრუქციული ხარჯი 1 (ლარი)

კომპლექსი "სტორტო"

- საპროექტული კაბა
- ციფრული
- ქვიშაქვიანი საპროექტული
- საპროექტული კონსტრუქციული
- საპროექტული კონსტრუქციული
- საპროექტული
- საპროექტული

მკრის ნაკვეთის ნაკვეთის ფართობი: 4088 მ²

პროექტი: 2019-01-01

პროექტის ავტორი: [Name]

პროექტის თარიღი: 2019-01-01

საპროექტო ტერიტორიის სახელი: [Name]

საპროექტო ტერიტორიის მფლობელი: [Name]

საპროექტო ტერიტორიის მფლობელის მისამართი: [Address]



ს.პ.ს. "ივარტი"
LLC "IVARTI"

სახელი	ფუნქცია	ს.პ.ს. №	მისამართი
[Name]	[Function]	[ID]	[Address]
[Name]	[Function]	[ID]	[Address]
[Name]	[Function]	[ID]	[Address]

სახელი	ფუნქცია	ს.პ.ს. №	მისამართი
[Name]	[Function]	[ID]	[Address]
[Name]	[Function]	[ID]	[Address]
[Name]	[Function]	[ID]	[Address]

საარქიტექტო მიწის ნაკვეთის განიჯვის სქემა მ. 1:500



საპროექტო (ქუჩის განვითარების მიზნით)

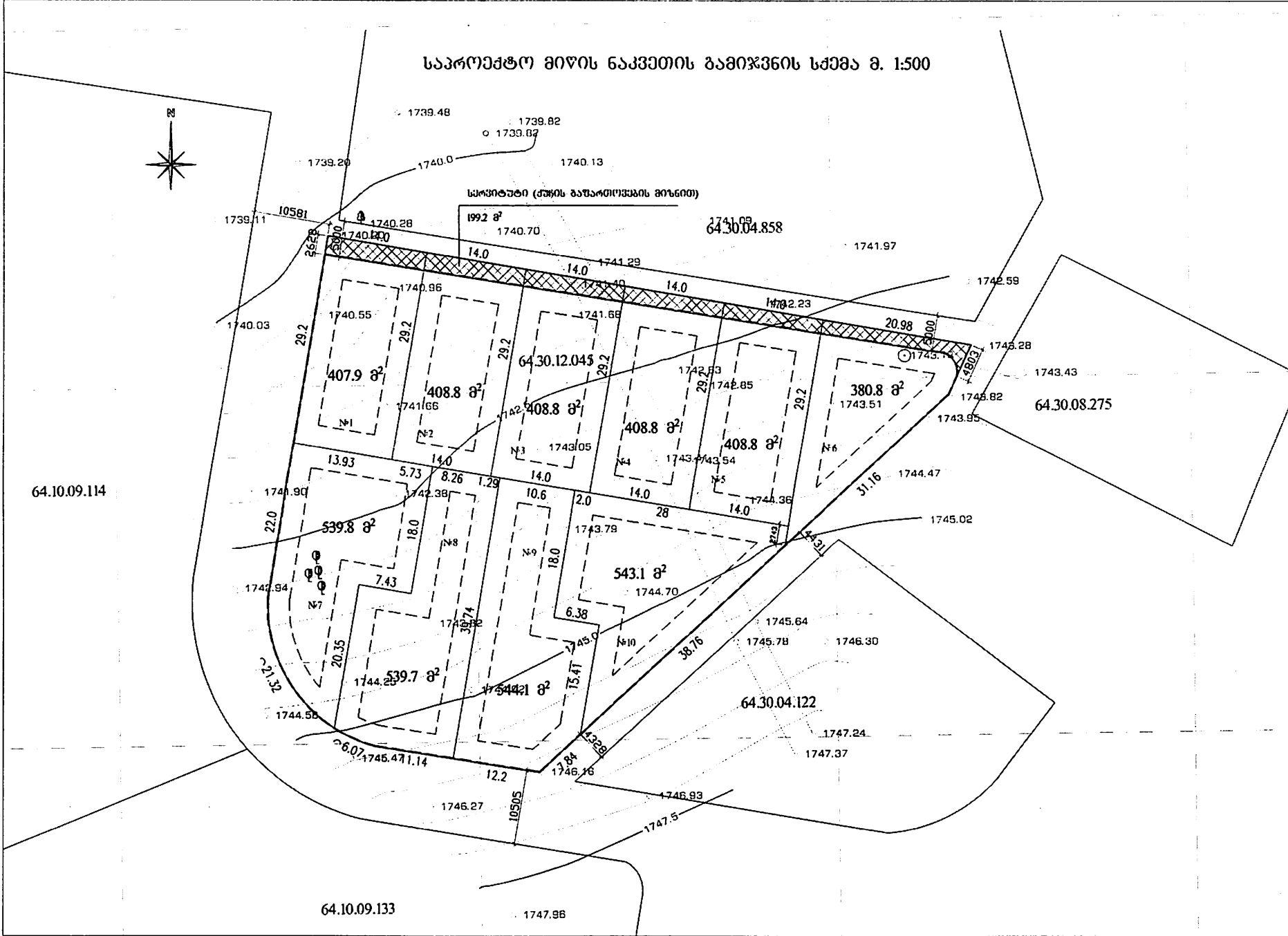

პროექტი აწვდის

საპროექტო სარკინიგზო

ნ. განიჯვის ნაკვეთის ნებართვა

არსებული საკადასტრო სასაზღვარი

განაშენიანების რეგულირების სახი (წითელი ხაზი)

3 მეტრადი მოყვანის ზონა

მიწის ნაკვეთის საზღვარი

საპროექტო ტერიტორიის საზღვარი

შ.პ.ს. "ივიარტი"
L.T.D. "IVIARTI"

საქართველოს რეგისტრის ადგილი
გ. შ. 22-30-22
საქართველოს რეგისტრის ადგილი

ფინანსირება	ა. ნაწილი
პროექტირება	ა. ნაწილი
კონსტრუქციები	

შენიშვნები

საპროექტო მიწის ნაკვეთის განიჯვის სქემა

საპროექტო მიწის ნაკვეთის განიჯვის სქემა

მასშტაბი	ფურცელი	ფურცლის რაოდენობა	საპროექტო მიწის ნაკვეთის განიჯვის სქემა
1:500	045-24	39	საპროექტო მიწის ნაკვეთის განიჯვის სქემა

გამოშვების თარიღი 2020 წლის

სტრუქტურული და მშენებლის გეგმა მ. 1:500

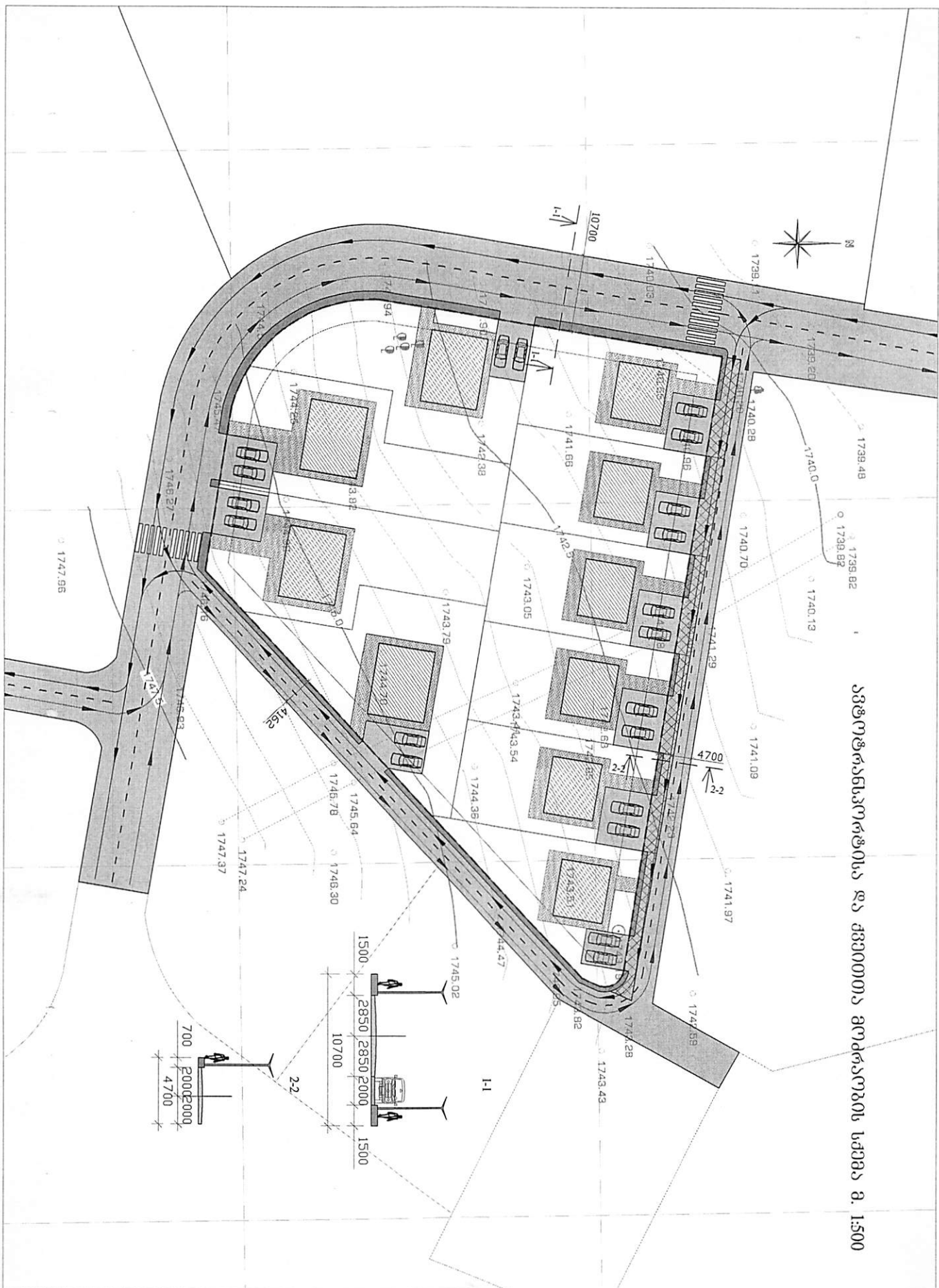

პროექტი ავტორები

საპროექტო გზა

ტერიტორია

გეგმული სექციების ბუნება

საინჟინერო კოტეჯი

ავტოსადგომი

ავტოსადგომის მოკლავი მიმართულება

პრეს-რუსი

საუბრალო სახეობა

შპს "ივიარტი"
LTD. "IVIARTI"



შპს "ივიარტი" შპს-ს მფლობელი

საპროექტო გეგმა

საპროექტო გეგმა

საპროექტო გეგმა

საპროექტო გეგმა

საპროექტო გეგმა

საპროექტო გეგმა

საპროექტო გეგმა

საპროექტო გეგმა

საპროექტო გეგმა

საპროექტო გეგმა	საპროექტო გეგმა	საპროექტო გეგმა
1:500	მასშტაბი	მასშტაბი
2020	წელი	წელი
2020	თვე	თვე
2020	დღე	დღე

Կաթնակերպական կենտրոն

1-1

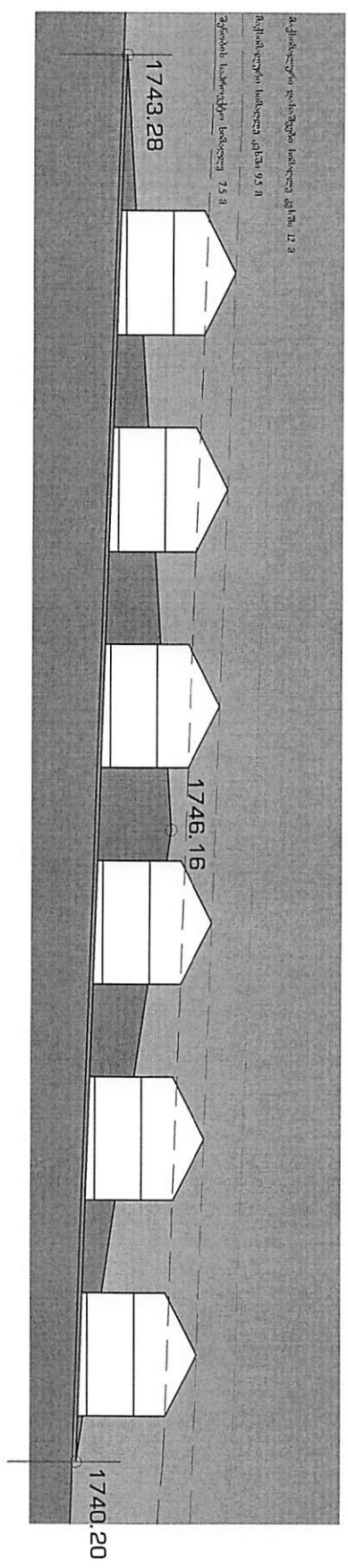

2-2

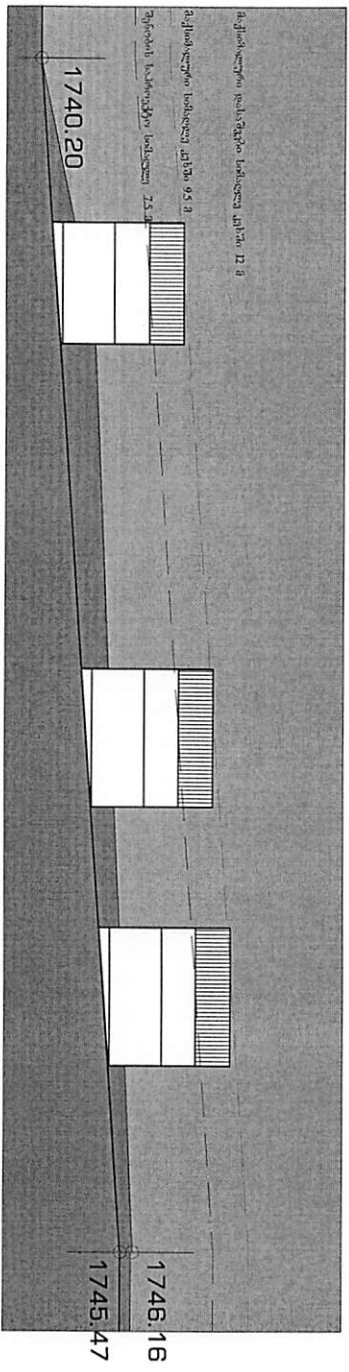

Հ.Ա.Լ. «ԻՅՈՒՅԿԵՐՊ»
 LTD. «IVIARTI»

ՏԵԽՆԻԿԱԿԱՆ ԳՐԱԿԱՆ ԱՄՏ	
ՍՈՒՍՈՒՄ ԵՎ ՄԻ ԶԵՆՆԱԿ	
ՍՈՒՍՈՒՄ ԵՎ ՍՈՒՍՈՒՄ ԵՎ ՍՈՒՍՈՒՄ	
ՊՐՈՋԵԿՏԱՎՈՐ	Ն. ԻՎԱՆԻՍՅԱՆ
ՉՈՒՍՈՒՄ	ՉՈՒՍՈՒՄ
ՏՈՒՐՈՒՄ	ՏՈՒՐՈՒՄ
ՏՈՒՐՈՒՄ	ՏՈՒՐՈՒՄ

ՀԱՆՐԱԿԱՆԱՑՄԱՆ ԳՐԱԿԱՆԱԿԱՆ ՆՈՒՍՈՒՄ
 ՀԱՆՐԱԿԱՆԱՑՄԱՆ ԳՐԱԿԱՆԱԿԱՆ ՆՈՒՍՈՒՄ
 ԿՐԻՍՏՈՒՄ ԵՎ ԿՐԻՍՏՈՒՄ
 ԿՐԻՍՏՈՒՄ ԵՎ ԿՐԻՍՏՈՒՄ
 ԿՐԻՍՏՈՒՄ ԵՎ ԿՐԻՍՏՈՒՄ

ՅԵՐՈՒՅԵՐԵՐ

ՏՈՒՐՈՒՄ	ՏՈՒՐՈՒՄ	ՏՈՒՐՈՒՄ	ՏՈՒՐՈՒՄ
1300	500.28	39	300000 / Ա3
ՍՈՒՍՈՒՄ 2020 ՎՃԱՐՄԱՆ			

საკრედიტო ფუნდციონირი გეგმობა გ. 1:500



პირდაპირი ასეგმობა

საქონლის მფლობელის
გეგმვა

საქონლის საკრედიტო გეგმა 1
(1:500)

საქონლის საკრედიტო

საქონლის საკრედიტო

გაქონის საკრედიტო საკრედიტო
საქონლის საკრედიტო
საქონლის საკრედიტო

შ.პ.ს. "კრედიტო"
LTD. "IVARTI"



საქონლის საკრედიტო გეგმა
საქონლის საკრედიტო გეგმა
საქონლის საკრედიტო გეგმა

საქონლის საკრედიტო გეგმა
საქონლის საკრედიტო გეგმა
საქონლის საკრედიტო გეგმა

გეგმვის

საქონლის საკრედიტო გეგმა	საქონლის საკრედიტო გეგმა	საქონლის საკრედიტო გეგმა
1500	39	საქონლის საკრედიტო გეგმა
საქონლის საკრედიტო გეგმა	საქონლის საკრედიტო გეგმა	საქონლის საკრედიტო გეგმა

ქობულეთის ავტონომიური რაიონის ტერიტორიის განვითარების განყოფილება

საინჟინერო-გეოდეზიური მუშაობების შედეგების რეზიუმე მ. 1:500



 საინჟინერო-გეოდეზიური მუშაობების შედეგების რეზიუმე

საინჟინერო-გეოდეზიური მუშაობების შედეგების რეზიუმე

N - არსებული ნაგებობების სტრუქტურული აღწერის დასაბუთების მუშაობების შედეგების რეზიუმე

მშენებლის ნაგებობის საინჟინერო-გეოდეზიური მუშაობების შედეგების რეზიუმე

შპს "ბრიკაიტი"
LTD. "IVIARTI"



საინჟინერო-გეოდეზიური მუშაობების შედეგების რეზიუმე

საინჟინერო-გეოდეზიური მუშაობების შედეგების რეზიუმე

შედეგების რეზიუმე

საინჟინერო-გეოდეზიური მუშაობების შედეგების რეზიუმე	მ. 1:500
მუშაობის სახელი	საინჟინერო-გეოდეზიური მუშაობების შედეგების რეზიუმე
მუშაობის თარიღი	2020 წლის 12 თვე
მუშაობის ავტორი	შპს "ბრიკაიტი"

ელექტრო მიმარაგების ძირითადი და ლოკალური ქსელის რუკა მ. 1:500



პროექტი აწესიერება

სამრეგო კოდეტი

ელ. მიმარაგების ქსელი

ნ. ვასილი ნაკვეთის ნუბრის არსებული საკადასტრო საზღვარი

მიწის ნაკვეთის საზღვარი

სამრეგო ტერიტორიის საზღვარი

შ.პ.ს. "ივიარტი"
L.T.D. "IVIARTI"

პროექტი შედგენილია შემადგენელი ნაწილებიდან
მ. 30 22-23
პროექტი შედგენილია შემადგენელი ნაწილებიდან

შემამუშავებელი	ა. ნიშაძე
პროექტირებული	ა. ნიშაძე
შეამოწმა	
შემამუშავებელი	

შეამოწმა

პროექტირებულია შემადგენელი ნაწილებიდან
შ.პ.ს. "ივიარტი" "ივიარტი"
№ 6430 12045

შეამოწმა შემამუშავებელი

შეამოწმა

შემამუშავებელი	შეამოწმა	შეამოწმა	შეამოწმა	შეამოწმა
1:500	მ. 30-12	39	მ. 30-12	A3

გ. 2020 წელს

კანკარეცი სივრთე მიწებზე მდებარე და დაგეგმილი შენობის გეგმა მ. 1:500



პროექტი: 2020-01-01

დაგეგმვის თარიღი: 2020-01-01

შენიშვნა: შენობის ფეხები დაფიქსირებულია დაგეგმვაში.

1. ნაგებობის დაგეგმვის სურათი აღნიშნულია დაგეგმვაში დაფიქსირებულია დაგეგმვაში.

შენიშვნა: დაგეგმვის სურათი დაგეგმვაში დაფიქსირებულია დაგეგმვაში.

შპს "ივარტი"
LTD. "IVARTI"



შენიშვნა: შენობის ფეხები დაფიქსირებულია დაგეგმვაში დაფიქსირებულია დაგეგმვაში.

შენიშვნა	სურათი
შენიშვნა	სურათი
შენიშვნა	სურათი

შენიშვნა: შენობის ფეხები დაფიქსირებულია დაგეგმვაში დაფიქსირებულია დაგეგმვაში.

შენიშვნა	სურათი
შენიშვნა	სურათი
შენიშვნა	სურათი

პროექტის ავტორები

საპროექტო კომპანია

საპროექტო კომპანია
საპროექტო კომპანია
საპროექტო კომპანია

საპროექტო კომპანია
საპროექტო კომპანია
საპროექტო კომპანია

საპროექტო კომპანია
საპროექტო კომპანია
საპროექტო კომპანია

საპროექტო კომპანია
საპროექტო კომპანია
საპროექტო კომპანია



საპროექტო კომპანია
საპროექტო კომპანია
საპროექტო კომპანია

საპროექტო კომპანია
საპროექტო კომპანია
საპროექტო კომპანია

საპროექტო კომპანია

საპროექტო კომპანია	საპროექტო კომპანია	საპროექტო კომპანია
საპროექტო კომპანია	საპროექტო კომპანია	საპროექტო კომპანია
საპროექტო კომპანია	საპროექტო კომპანია	საპროექტო კომპანია

წარმართვის და საფრინველმცენარეო წარმოებისთვის მიწის ნაკვეთის გეგმა N 1500



ტექნიკური ეკონომიკური მასშტაბი

SWOT ანალიზი

S	W	O	T
Strengths	Weaknesses	Opportunities	Threats
<p>ძლიერი მხარეები</p> <ul style="list-style-type: none"> • ექსპლოატორად სუფთა და მყუდრო გარემო. • კარგი ორიენტაცია სამხ.ადმოსაველეთი • ცენტრალურ გზასთან, საბაგინო გზებთან და სასრილო ტრასებთან ახლო მდებარეობა. • საპროექტოდ საინტერესო რველიევი • მრავალსუნური გარემო 	<p>სუსტი მხარეები</p> <ul style="list-style-type: none"> • საპროექტო არეალში გზების არ არსებობა • კომუნიკაციების არ არსებობა 	<p>შესაძლებლობები</p> <ul style="list-style-type: none"> • საპროექტო არეალში დაბალი საოთუღლიანობის უბნის შექმნა. • საბაგინო გზებთან და სასრილო ტრასებთან ინტეგრირება • მოწესრიგებული საგზაო ინფრასტრუქტურის შექმნა. • მრავალი საჩუშაო ადგილის შექმნა. 	<p>მოსალოდნელი საფრთხეები</p> <ul style="list-style-type: none"> • მიმდებარე ტერიტორიის არასწორედ და ქოტურად განეთარება

საბაო	საბაო	საბაო	საბაო
1:	2:	3:	4:



შ.პ.ს. "ვიარტი"
LTD. "VIARTI"

საქონლის მფლობელი: შ.პ.ს. "ვიარტი"
საქონლის მფლობელი: შ.პ.ს. "ვიარტი"
საქონლის მფლობელი: შ.პ.ს. "ვიარტი"
საქონლის მფლობელი: შ.პ.ს. "ვიარტი"

საქონლის მფლობელი: შ.პ.ს. "ვიარტი"
საქონლის მფლობელი: შ.პ.ს. "ვიარტი"
საქონლის მფლობელი: შ.პ.ს. "ვიარტი"
საქონლის მფლობელი: შ.პ.ს. "ვიარტი"

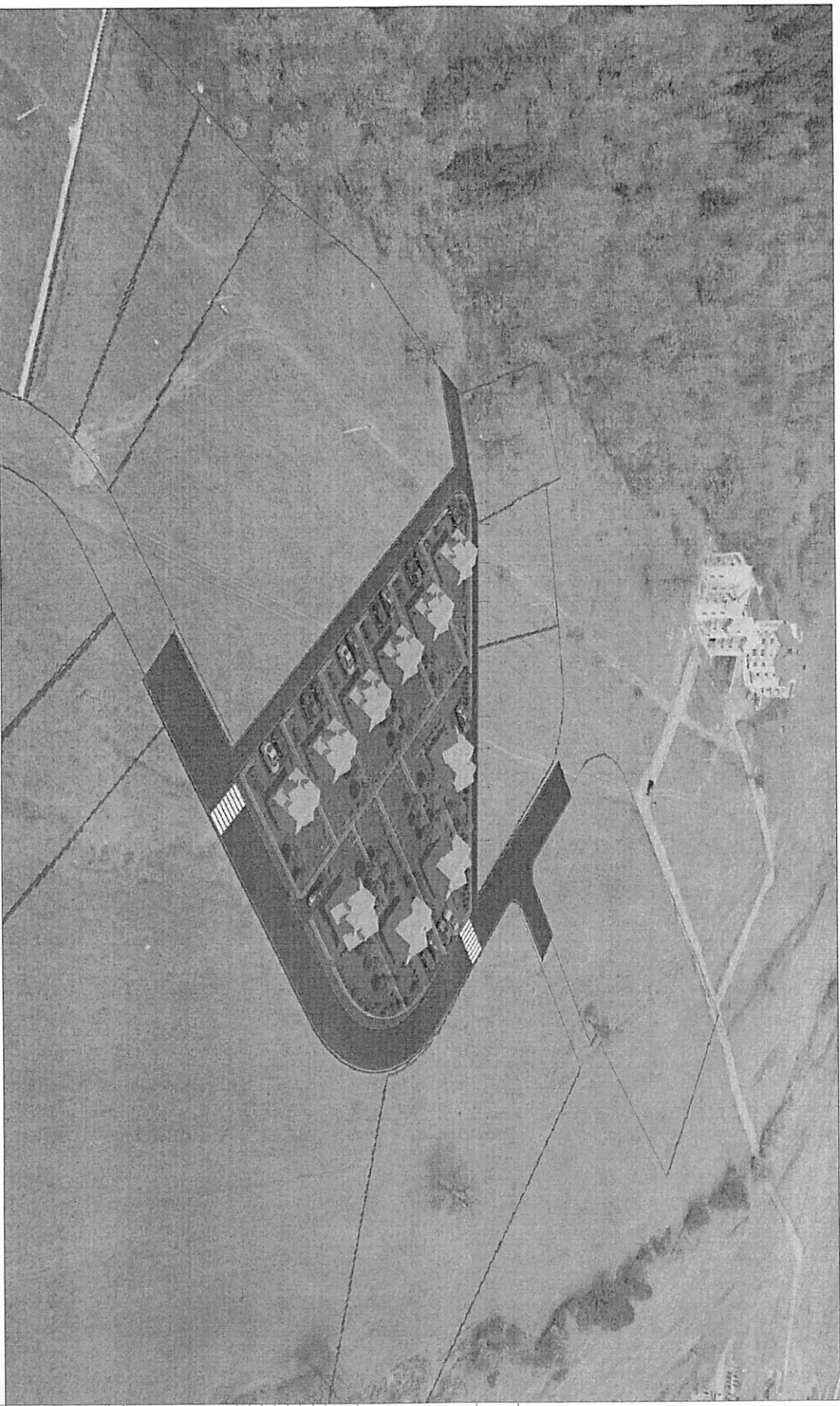

Ճ.Ա.Լ. «ԻՎԱՐԴԻ»
 LTD. «IVARTI»



ՃԱՆՈՒՄ ԵՐԱՐՈՒՄ ԵՐԱՐՈՒՄ ԵՐԱՐՈՒՄ ԵՐԱՐՈՒՄ
 ԵՐԱՐՈՒՄ ԵՐԱՐՈՒՄ ԵՐԱՐՈՒՄ ԵՐԱՐՈՒՄ

ԵՐԱՐՈՒՄ	Վ. Երկրի
ԵՐԱՐՈՒՄ	Վ. Երկրի
ԵՐԱՐՈՒՄ	Վ. Երկրի
ԵՐԱՐՈՒՄ	Վ. Երկրի
ԵՐԱՐՈՒՄ	Վ. Երկրի

ՉՈՒՅՑԱԿԱՆ
 ԲԱՆԱՎՈՐՈՒՄԻ ՈՐՈՇՈՒՄԻ ԿՈՆՍՏՐԱԿՏԻ
 ԿԱՆՈՒՄԻ ԿՈՆՍՏՐԱԿՏԻ
 ԿԱՆՈՒՄԻ ԿՈՆՍՏՐԱԿՏԻ
 ԿԱՆՈՒՄԻ ԿՈՆՍՏՐԱԿՏԻ

ՉՈՒՅՑԻՆԵՐ

ՆԱԽԱՐԱՐ	ՏԻՊԻ	ՄԱՍԻՆ	ԿՈՆՍՏՐԱԿՏ
1.	ԿՈՆՍՏ	ՉԻ	ԿԱՆՈՒՄ ԿՆ

ՈՒՍՏԱ ՕՐԸՆ ԹԵՂԵՂԱՆԻՍ

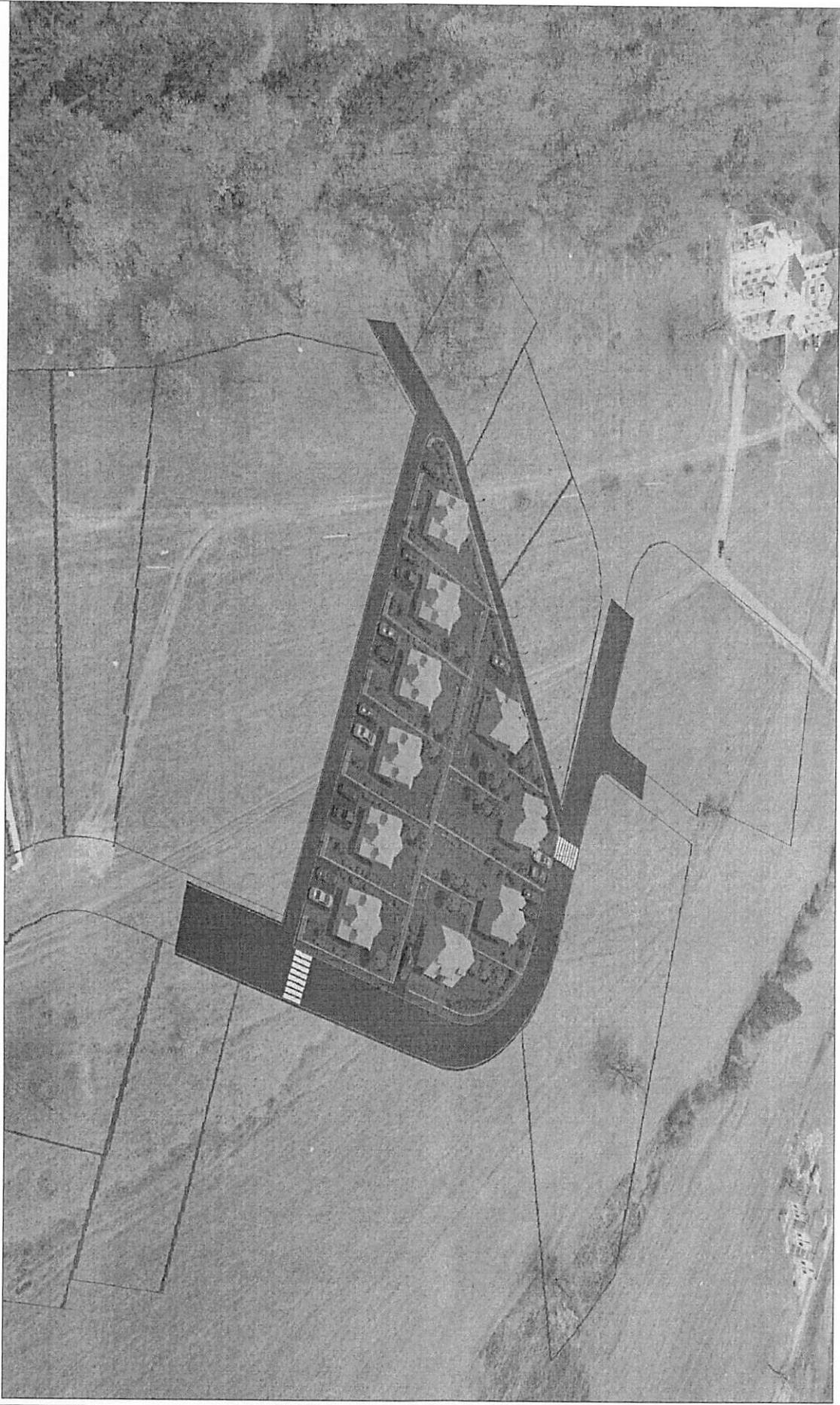

ՃԱՊԱՆԱԳՐԱԿԱՆ ԱՆՍՏՐԱԿԱՆՈՒԹՅՈՒՆ

ՀԱՆ. "ԻՐԱՎԱԳՈՐԾ"
 LTD. "IVARTI"



ՍՈՑԻԱԼԱԿԱՆ ԲԱՆԱԿԱՆՈՒԹՅԱՆ ԳՐԱԿԱՆԱԿՆԵՐԵՐԻ ԿՈՄԻՏԵ
 ՀԱՅԱՍՏԱՆԻ ՀԱՆՐԱՊԵՏՈՒԹՅԱՆ ԿՈՆՍՏՐԱԿՏՈՒԹՅԱՆ ԿՈՄԻՏԵ
 ՄԱՍԻՍԻ ԿՈՆՍՏՐԱԿՏՈՒԹՅԱՆ ԿՈՄԻՏԵ

ՀԱՅԱՍՏԱՆԻ ՀԱՆՐԱՊԵՏՈՒԹՅԱՆ ԿՈՆՍՏՐԱԿՏՈՒԹՅԱՆ ԿՈՄԻՏԵ
 ՄԱՍԻՍԻ ԿՈՆՍՏՐԱԿՏՈՒԹՅԱՆ ԿՈՄԻՏԵ

ԿՏՐԱԳԻՐ

ՍՏՈՒՄ	ՏՐԱԿՏ	ԻՐԱՎԱԳՈՐԾ	ԿՈՆՍՏՐԱԿՏ	ՍՏՈՒՄ
1	20-27	29	2020	2020

