

# urban consulting

ყაზბეგის მუნიციპალიტეტში, სოფელ გულაურში, საცხოვრებელი სახლების  
განაშენების რეკონსტრუქციის გეგმა  
2020 წელი, თბილისი

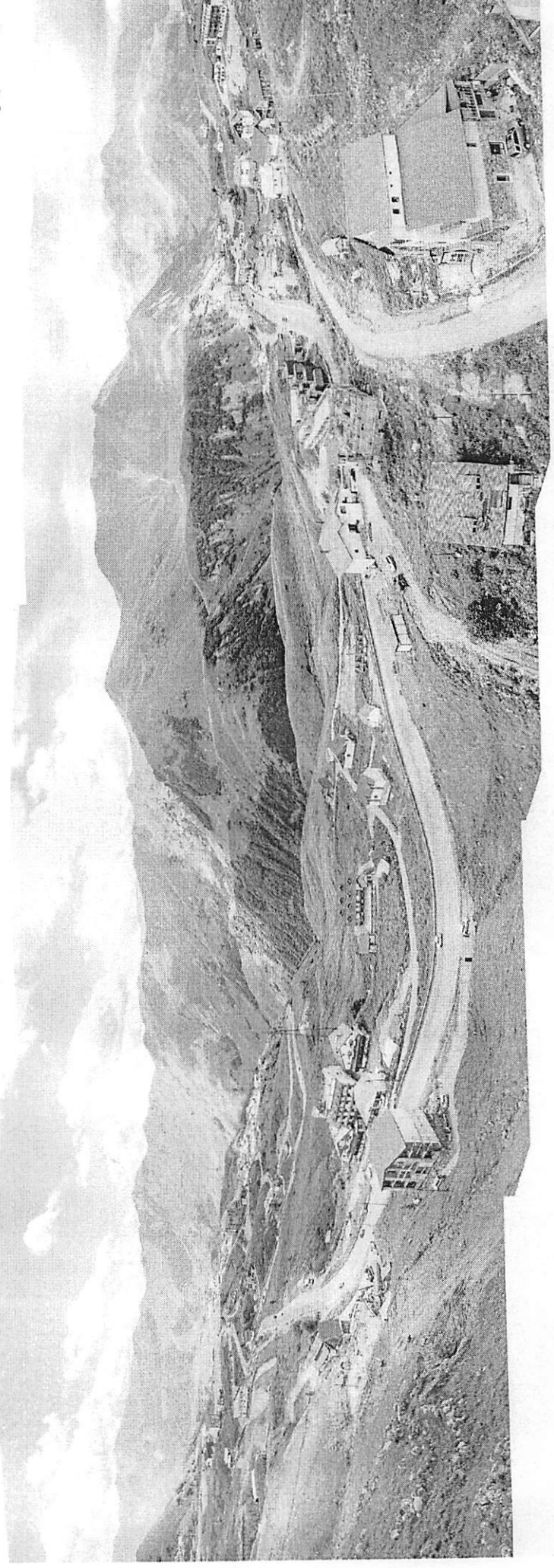

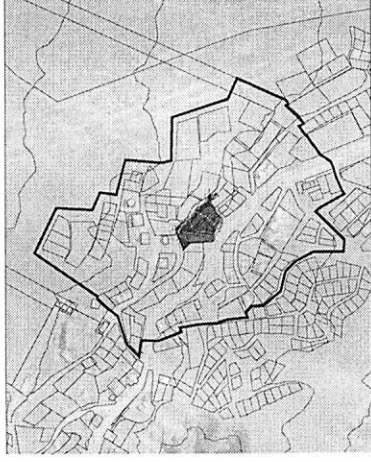

# urban consulting

საპროექტო ორგანიზაცია

შ.პ.ს "ურბან კონსალტინგი"

პროექტის დასახელება

ყაზბეგის მუნიციპალიტეტში, სოფელ  
მუღაურში, საცხოვრებელი სახლების  
განაშენიანების რეგულირების გეგმა

დამკვეთი

მარინე ბალახაძე  
პ/ნ 35001025000

თბილისი, 2020წ.

## სარჩევი

- 4-5. სანყისი საკადასტრო მონაცემები
- 6-9. სიტუაციური რუკა
- 10-12. ფოტოფიქსაცია
- 13. განმარტებითი ბარათი (არსებული სიტუაციის აღწერა)
- 14. არსებული რელიეფის ჭრილები
- 15. არსებული საკადასტროების გეგმა
- 16. არსებული შენობების გეგმა
- 17. არსებული სართულიანობის გეგმა
- 18. არსებული შენობების ფუნქციების გეგმა
- 19. არსებული სათხილამურო ტრასების გეგმა
- 20. არსებული გზების გეგმა
- 21. არსებული ფუნქციური ზონირება
- 22. არსებული ხაზოვანი ნაგებობები
- 23. განმარტებითი ბარათი (საპროექტო გადაწყვეტები)
- 24. არსებული გამიჯვნის გეგმა
- 25. საპროექტო გამიჯვნის გეგმა
- 26. საპროექტო ფუნქციური ზონირება
- 27. საპროექტო გამიჯვნა კოორდინატებით
- 28. საპროექტო შენობების განთავსების არეალი
- 29. უფლებრივი ზონირების გეგმა
- 30. საპროექტო ხაზოვანი ნაგებობების გეგმა
- 31. საპროექტო საავტომობილო/საფეხმავლო მოძრაობის სქემა
- 32-33. დეტალური უფლებრივი ზონირების გეგმა
- 34. საპროექტო რელიეფის ჭრილი
- 35-40 - ვარიანტი #1 - შენობების სიმაღლე 12 მეტრი
- 41-46 - ვარიანტი #2 - შენობების სიმაღლე 10 მეტრი









პველი
8
მასშტაბი/ფორმატი
ფურცელი

მცენვარი ყაზბეუგი  
2353 მ

საპროექტო ტერიტორია

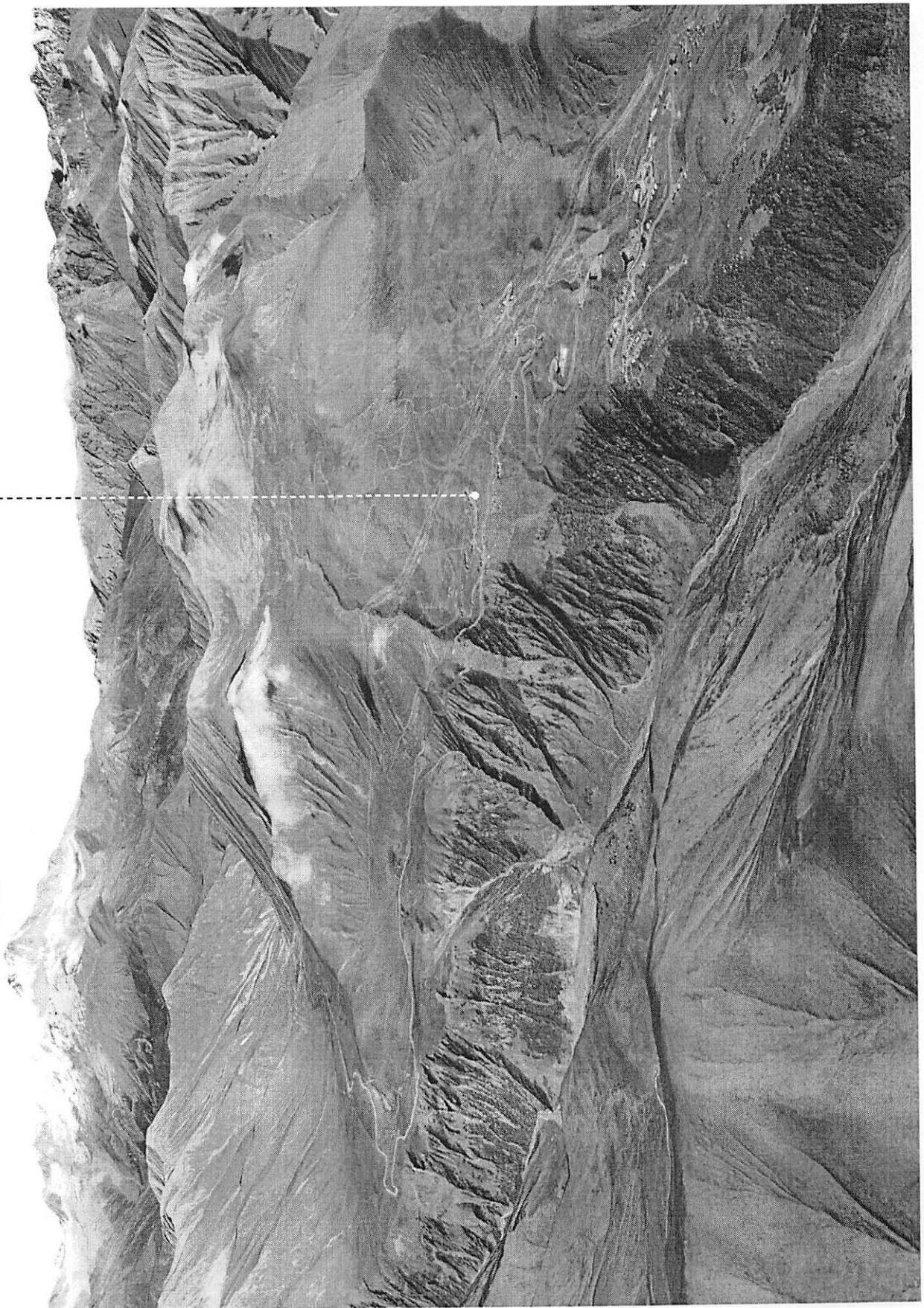

დაამუშავეს
პროექტი: ზაქარაძე პ.პ. 30011025000
პროექტი: საპროექტო ტერიტორია და სტრატეგია საპროექტო ტერიტორიაში საპროექტო ტერიტორიაში საპროექტო ტერიტორიაში საპროექტო ტერიტორიაში
ნახაზის დასახელება
სტრატეგიული რეგულირება
ქ. თბილისი, 2000 წ.
urban CONSULTING











## განმარტებითი ბარათი

საპროექტო ტერიტორია მდებარეობს გუდაურის სარეკრეაციო ტერიტორიაზე, რომელიც დღევანდელი მდგომარეობით მოიცავს 3 საკადასტრო ერთეულს კოდებით: №74.06.14.142; №74.06.14.165; №74.06.14.166. გეგმარებითი დავალებების გაცემის შემდგომ მოხდა მიწის ნაკვეთის გამოჯვანა და სწორედ ამან გამოიწვია დამატებით 1 საკადასტრო ერთეულის გაჩენა. საპროექტო არეალის კონტური და საერთო ფართობი (2327 კვ.მ.) დარჩა უცვლელი. საპროექტო ტერიტორია სამხრეთით ესაზღვრება მცხეთა - სტეფანწმინდა - ლასის საავტომობილო მაგისტრალი, ჩრდილოეთით და ჩრდილო-აღმოსავლეთით ადგილობრივი მნიშვნელობის საავტომობილო გზები, ხოლო სამხრეთ-აღმოსავლეთით და სამხრეთ-დასავლეთით კი კვირი საკუთრებაში არსებული მიწის ნაკვეთები. ტერიტორიას აღმოსავლეთით ასევე ესაზღვრება სეზონური მცირე მდინარე. არსებული რელიეფი უმეტესად ქანობიანია. საშუალო დახრილობა წარმოადგენს 33%-ს. ყველაზე დაბალი ნიშნული გვხვდება ტერიტორიის სამხრეთით და წარმოადგენს 2172 მეტრს, ხოლო ყველაზე მაღალი ნიშნული - ტერიტორიის ჩრდილო-აღმოსავლეთით და წარმოადგენს 2193 მეტრს. საპროექტო არეალის მიმდებარე მიწის ნაკვეთები ნაწილობრივ განაშენიანებულია. ძირითადად გვხვდება 2-3 სართულიანი ქანობიანი სახლები და სასტუმროები.

გუდაურის სარეკრეაციო ტერიტორიის მიწათსარგებლობის გენერალური გეგმის შესაბამისად, საპროექტო ტერიტორიისათვის ფუნქციური ზონად დადგენილია ლანდშაფტურ-სარეკრეაციო ზონა (ლსზ). ლანდშაფტურ-სარეკრეაციო ზონაში ამავე დოკუმენტით დადგენილია კონკრეტული არეალში, სადაც თითოეული მიწის ნაკვეთის ან, სულ მცირე, მისი ნახევარი ნაწილის რელიეფის დახრილობა არ აღემატება 40%-ს და მიწის ნაკვეთი უზრუნველყოფილია საავტომობილო გზით და სხვა საჭირო ინფრასტრუქტურით, განაშენიანების რეგულირების გეგმის საფუძველზე დასაშვებია ლანდშაფტურ-სარეკრეაციო ზონის ცვლილება დაბალი ინტენსივობის საცხოვრებელ ზონა 1-ად (სზ 1-ად).

აღნიშნულის გათვალისწინებით დამუშავდა განაშენიანების რეგულირების გეგმა საპროექტო ტერიტორიის დაბალი ინტენსივობის საცხოვრებელი ფუნქციით განვითარებისათვის. წარმოდგენილი დოკუმენტაციით იგეგმება საპროექტო ტერიტორიის გამოიჯვანა 2 მიწის ნაკვეთად იმგვარად, რომ მათ შორის მცირე მოსაკვეთს დაედოს სერვიტუტი, მიწის ნაკვეთების საავტომობილო გზით უზრუნველყოფისათვის.

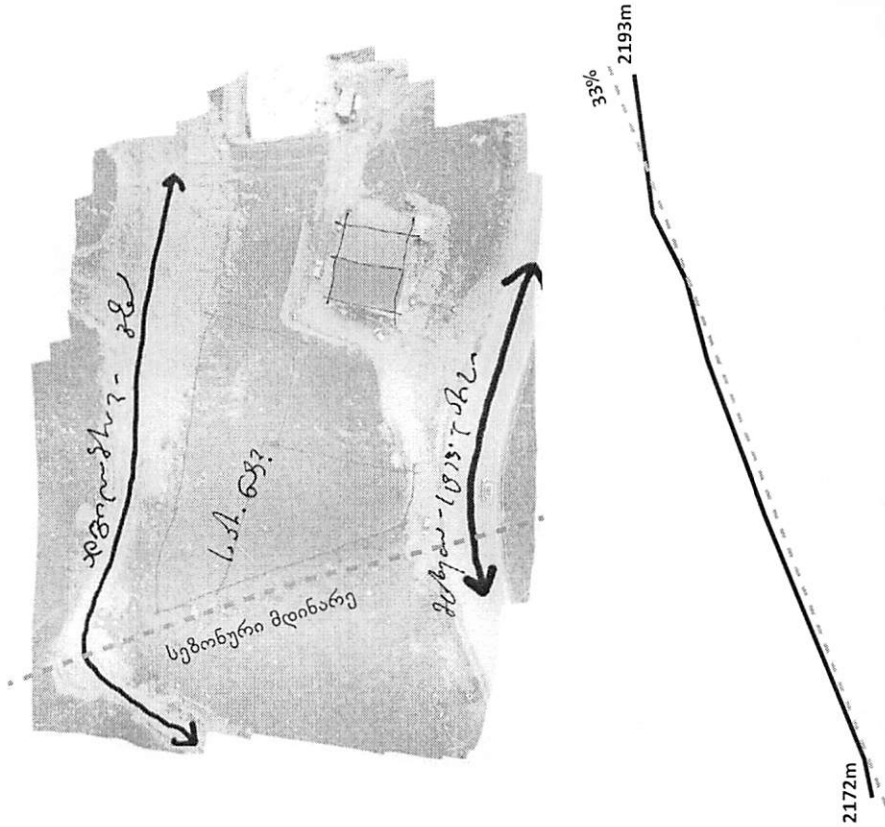

გვერდი	14
მასშტაბი/ფორმატი	
შტაბი	
დასკვნა	
დამკვეთი	ბორჩა ლაბანძე პ.ნ. 98501025000
პროექტი/საკუთრების და სტადია	პროექტი/საკუთრების და სტადია საპროექტო ტერიტორიის განაშენიანების რეგულირების გეგმა
ნახაზის დასახელება	ანტიკუპოლიტიკური გეგმარების ნაწილი
კონსტრუქციის თარიღი	2020 წ.
urban rebuilding	





გვერდი	16									
შპს ტექნიკური										
A3 / 1:2500										
შუიშუა										
— საკვლევე ტერიტორია										
— საპროექტო ტერიტორია										
— არსებული საკადასტროები										
დამკვეთი										
მარინე პალატიანი	36 36001025005									
პროექტის სახელწოდება და სტადია										
კანკელი მუნიციპალიტეტის სოფელი კვიციანის საკომუნალური სასაღებავი გასაწესების რეკონსტრუქციის პროექტი										
ნახაზის დასახელება										
არსებული საკადასტროები										
ქ. თბილისი 2020 წ.										
urban consulting	<table border="1"> <tr> <td>თვ. კვიციანი</td> <td>თვ. კვიციანი</td> <td>თვ. კვიციანი</td> </tr> <tr> <td>თვ. კვიციანი</td> <td>თვ. კვიციანი</td> <td>თვ. კვიციანი</td> </tr> <tr> <td>თვ. კვიციანი</td> <td>თვ. კვიციანი</td> <td>თვ. კვიციანი</td> </tr> </table>	თვ. კვიციანი	თვ. კვიციანი	თვ. კვიციანი	თვ. კვიციანი	თვ. კვიციანი	თვ. კვიციანი	თვ. კვიციანი	თვ. კვიციანი	თვ. კვიციანი
თვ. კვიციანი	თვ. კვიციანი	თვ. კვიციანი								
თვ. კვიციანი	თვ. კვიციანი	თვ. კვიციანი								
თვ. კვიციანი	თვ. კვიციანი	თვ. კვიციანი								

მუშაო	
17	
მასშტაბი/ფურცელი	
A3 / 1:2500	
შენიშვნა	
<ul style="list-style-type: none"> <li>— სკვერები, ტერიტორია</li> <li>— საპროექტო ტერიტორია</li> <li>— არსებული სკვადრირები</li> <li>— არსებული შენობები</li> </ul>	
<p>დაამუშავა</p> <p>ზაბიტა ზაბიტაძე</p> <p>პ.ნ. 5050102500</p>	
<p>შრომის სანდონოები და სტრუქტურა</p> <p>შენიშვნები: 1. არსებული შენობები და ტერიტორია</p> <p>2. არსებული სკვადრირები და ტერიტორია</p> <p>3. არსებული სკვადრირები და ტერიტორია</p>	
<p>ნახაზის დასახელება</p> <p>არსებული შენობები</p>	
<p>ქ. თბილისი, 2020 წ.</p>	
<p>urban consulting</p>	

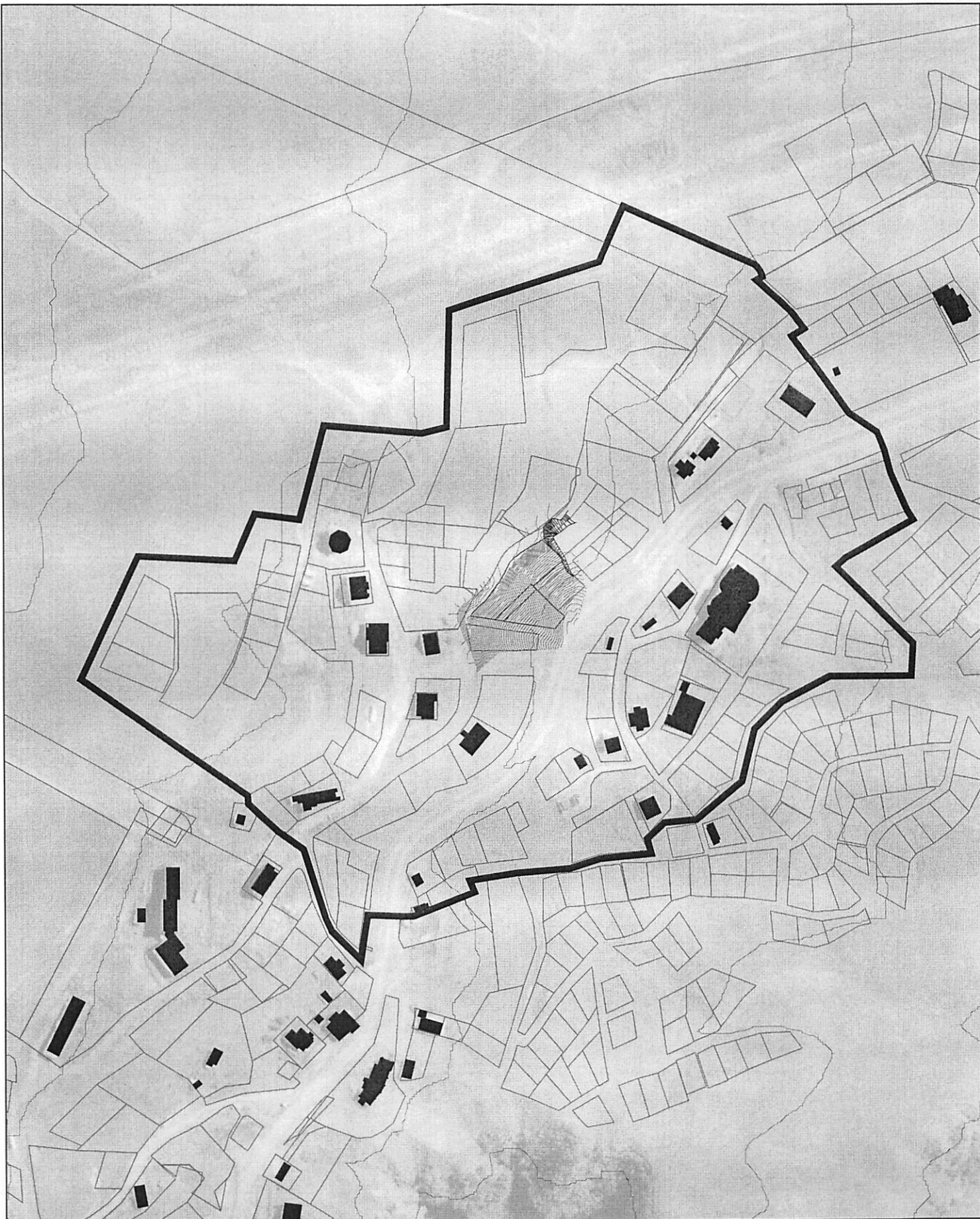

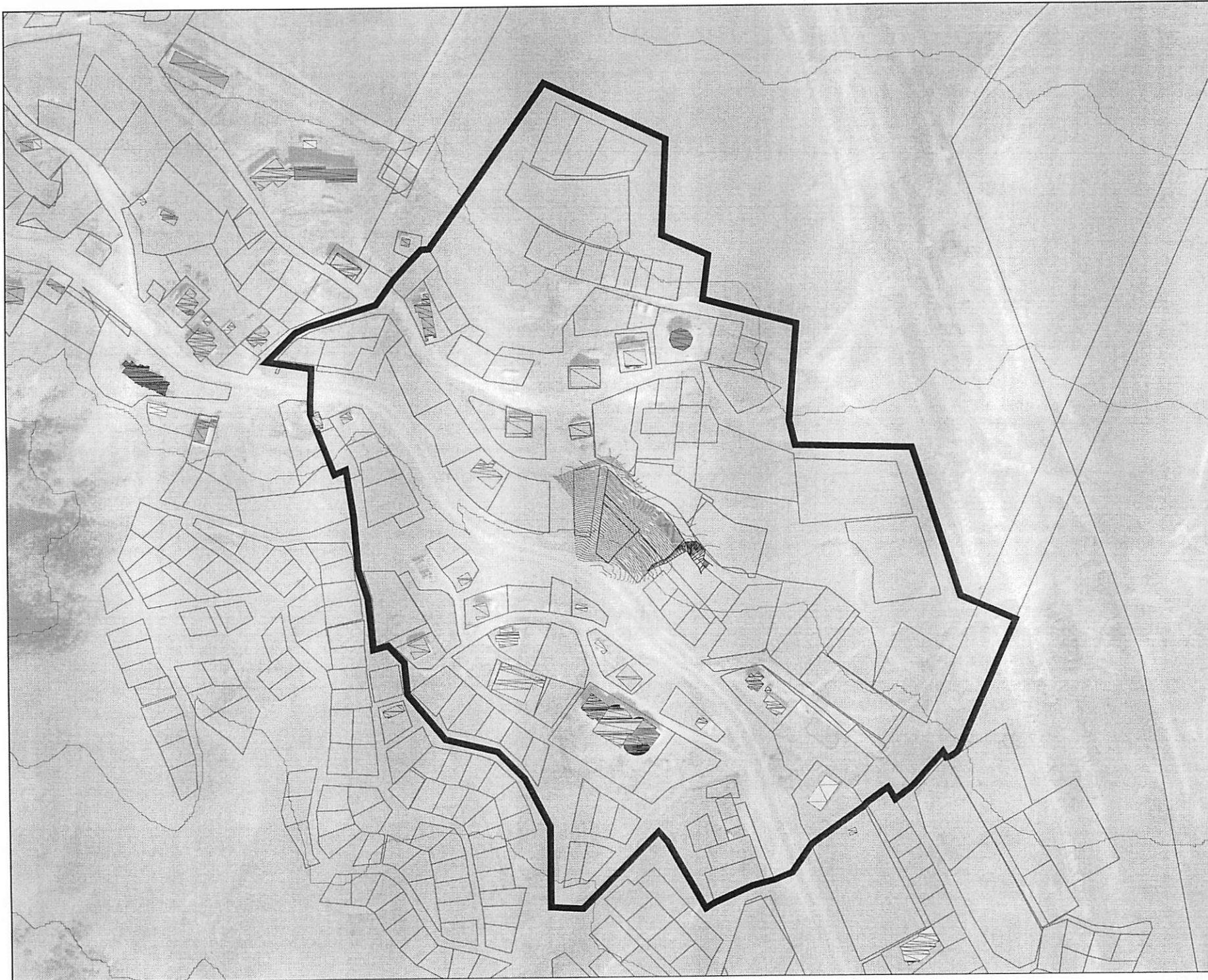

კვარტი										
18										
მასშტაბი/ფორმატი										
A3 / 1:2500										
შენიშვნა										
— საკვლევე ტერიტორია										
— საპროექტო ტერიტორია										
— არსებული საკადასტროები										
1 სართულიანი										
2 სართულიანი										
3 სართულიანი										
4 სართულიანი										
5 სართულიანი										
6 სართულიანი										
დამკვეთი										
მართარე პალატაზე პ.ნ. 36501025000										
პროექტის სახელწოდება და სტადია										
ცენტრის მრეწველობითი სივლელის გეგმა საპროექტო საზღვრის განსაზღვრის რეკონსტრუქციის ეტიპი										
ნახაზის დასახელება										
არსებული საბაზისის ნახაზი										
ქმობოლის, 2020 წ.										
urban consulting	<table border="1"> <tr> <td>თავმჯდომარე</td> <td>გ. კახიანი</td> <td>სტ.</td> </tr> <tr> <td>ავტორი</td> <td>გ. კახიანი</td> <td>სტ.</td> </tr> <tr> <td>რედაქტორი</td> <td>გ. კახიანი</td> <td>სტ.</td> </tr> </table>	თავმჯდომარე	გ. კახიანი	სტ.	ავტორი	გ. კახიანი	სტ.	რედაქტორი	გ. კახიანი	სტ.
თავმჯდომარე	გ. კახიანი	სტ.								
ავტორი	გ. კახიანი	სტ.								
რედაქტორი	გ. კახიანი	სტ.								











საპროექტო ტერიტორია გამოიჯნება 2 ნაკვეთად იმგვარად, რომ მათ შორის მცირე მონაკვეთს დაედება სერვიტუტი, რაც საშუალებას მოგვცემს ორივე ნაკვეთთან მივიდეს საავტომობილო გზა.

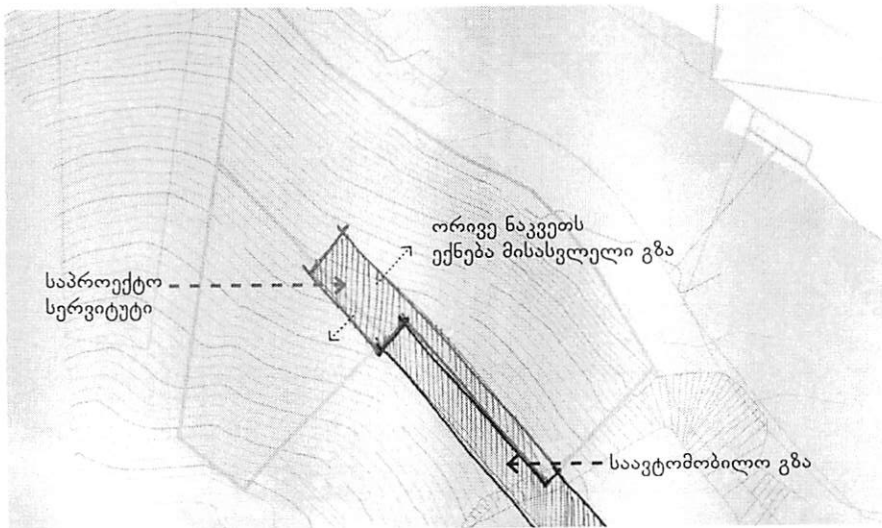

გამიჯნულ ნაკვეთებს დაედო განთავსების არეალები, სადაც მოხდა შენობების განთავსება  
 კ1 კოეფიციენტი - 0.3  
 კ2 კოეფიციენტი - 0.5  
 კ3 კოეფიციენტი - 0.3

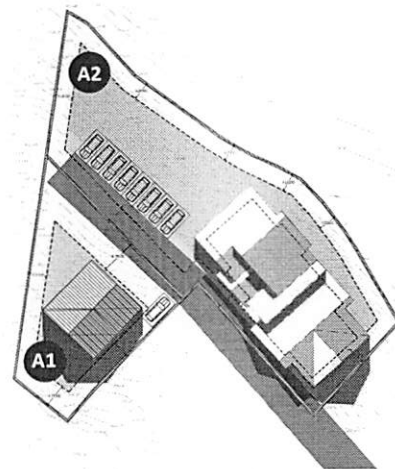

A1 ნაკვეთის ფართობი 600m<sup>2</sup>  
 A2 ნაკვეთის ფართობი 1657m<sup>2</sup>

მაქსიმალური სართულიანობა იქნება 2 სართული მანსარდით  
 სიმაღლე :  
 8მ  
 10მ კეხში

საპროექტო ფუნქციური ზონა იქნება საცხოვრებელი ზონა 1

საცხოვრებელი ზონა 1 (ს8-1) – დაბალი სიმჭიდროვის საცხოვრებელი ზონა, შესაძლებელია არსებობდეს მხოლოდ სასოფლო-სამეურნეო დანიშნულების მიწის ნაკვეთებზე, სადაც განაშენიანების მთავარი გამოყენებაა ერთი ან ორი ოჯახის საცხოვრებელი სახლები. ასევე დასაშვებია სასოფლო-სამეურნეო დანიშნულების შენობა-ნაგებობის არსებობა კანონმდებლობის შესაბამისად, მათ შორის სამეზობლო თმების პრისციპების დაცვით.

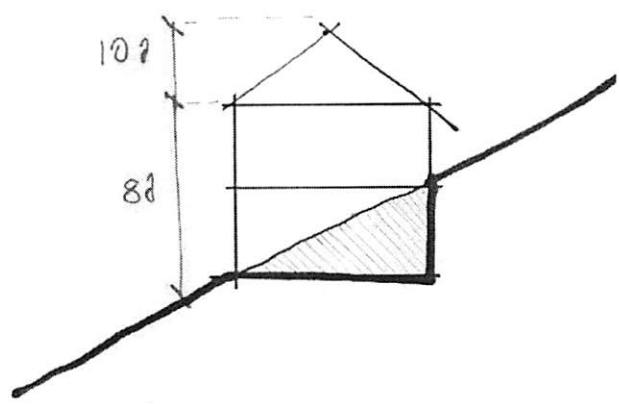
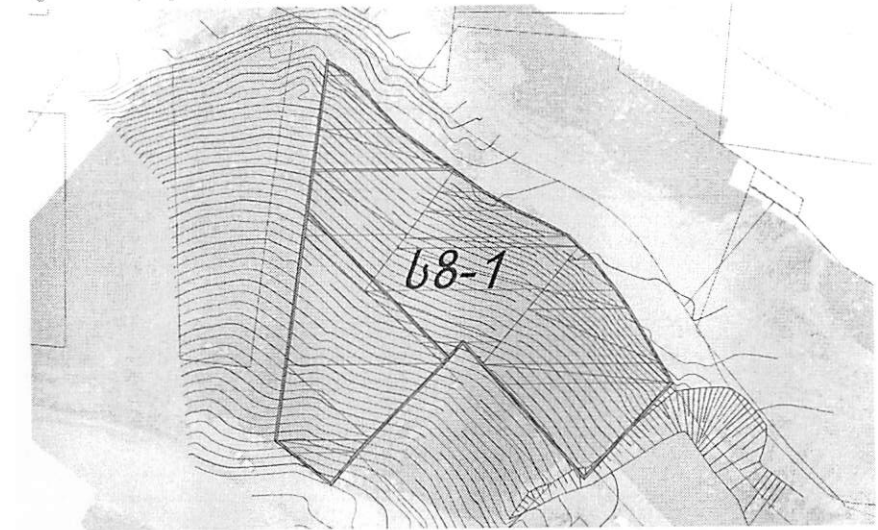

გვ.წილი	24
მასშტაბი/ფორმატი	
A3	
შენიშვნა	შესაძლებელია მაქსიმალური სიმაღლის გზარდა 2 მეტრით, დეტალური პროექტის შეთანხმების ეტაპზე, საპროექტო რელიეფის გათვალისწინებით.
დამკვეთი	მარინე პალაძე პ/ნ 05001025000
პროექტის სასტუმროდ და სტადია	კანონმდებლობით დადგინდეს სასტუმროდ და სტადია
ნახაზის დასახელება	საპროექტო დასახელება განმარტების მართვა
ქობულაძე, 2020 წ.	
urban consulting	სტ. კომპლექტი სტ. გ. პალაძე სტ. მ. მ. მ. მ.



მარტივი  
26  
მასშტაბი/ფურცელი  
A3 / 1:400  
შენიშვნა

— საკვლევი ტერიტორია  
— საპროექტო ტერიტორია  
— არსებული საკვანძოები

დასახელება  
მარტვილი, პლაზა  
№ 25/01/02/003  
პროექტის სახელწოდება და სტრუქტურა  
საპროექტო ტერიტორიის საპროექტო საზღვრების განსაზღვრა და დეტალიზაცია  
კვანძი  
სახელი დასახელება  
საპროექტო ტერიტორია  
ქ. თბილისი, 2020 წ.  
**urban**  
CONSULTING



კვეთი	27
მასშტაბი/ფორმატი	A3 / 1:400
შენიშვნა	<p>— საპროექტო გამკვანა</p> <p>▨ საქონერეგული ბონა 1</p>
დაამუშაო	ბორჩხაძე ბაბუნაძე პ.ნ. 30051025000
პროექტის სახელწოდება და სტადია	პროექტის სახელწოდება და სტადია საპროექტო გამკვანა, საპროექტო საქონერეგული ბონა 1
ნახაზის დასახელება	საპროექტო საქონერეგული ბონა 1
შემამუშავებელი	urban consulting
მომხმარებელი	საპროექტო საქონერეგული ბონა 1
მომხმარებლის მისამართი	საპროექტო საქონერეგული ბონა 1
მომხმარებლის ტელეფონი	საპროექტო საქონერეგული ბონა 1
მომხმარებლის ელ.ფოსტა	საპროექტო საქონერეგული ბონა 1

პირობითი ნომერი	ნაკვეთის ფართობი	ფუნქციური ზონა	გამოყენების სახეობა
A1	670	სზ-1	ინდ. საცხ. სახლი
A2	1657	სზ-1	ინდ. ორბინიანისცხ. სახლი

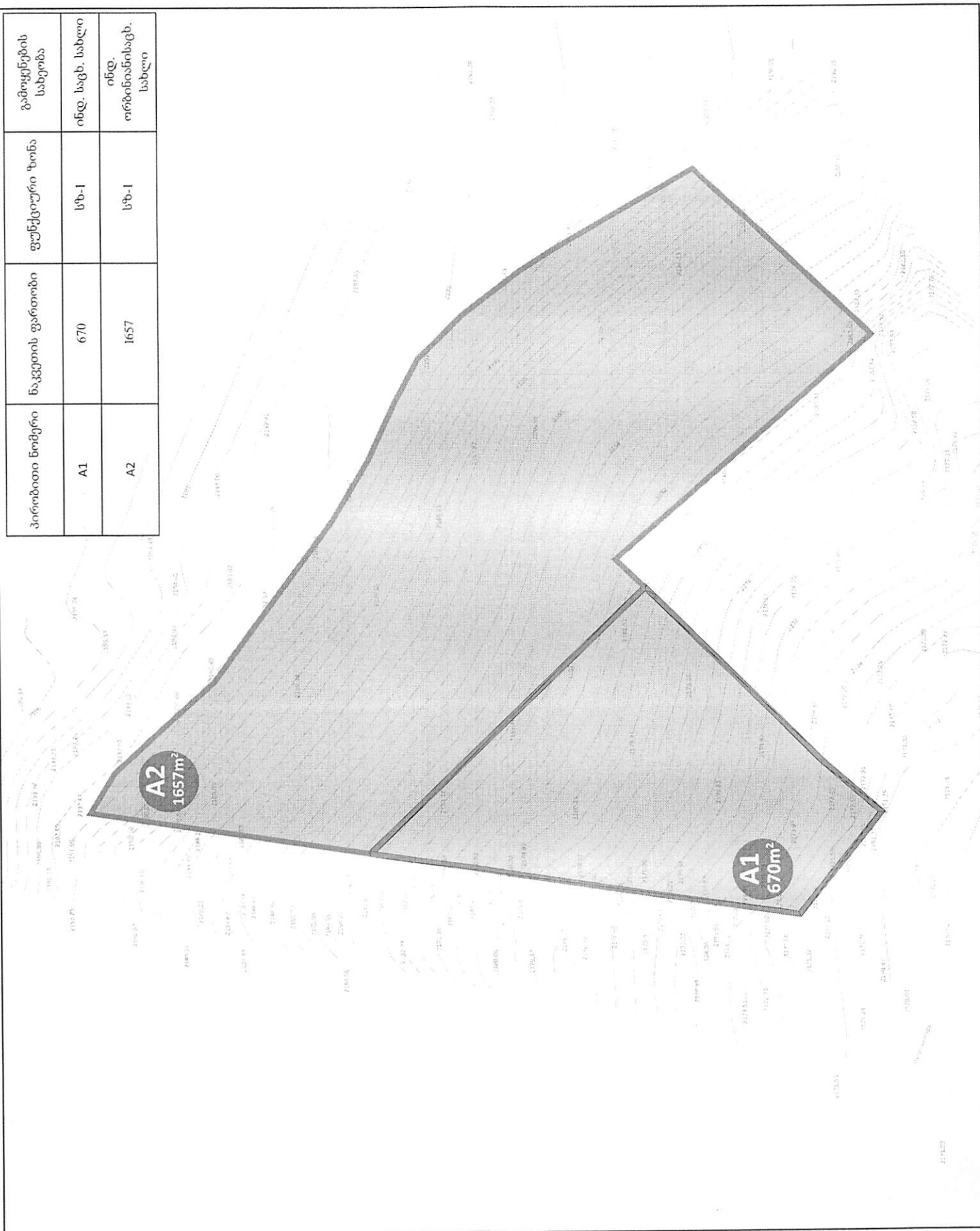



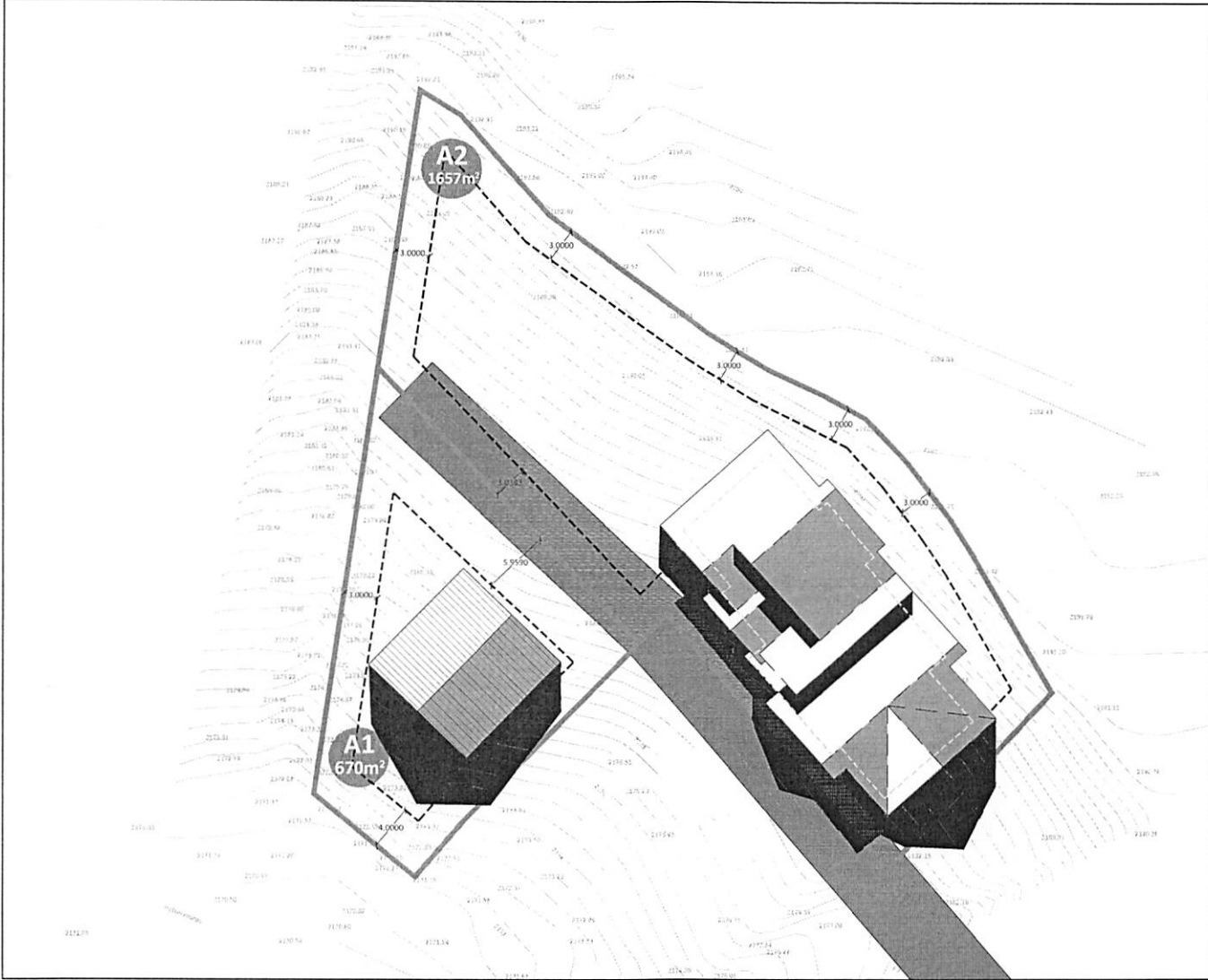

საპროექტო გამკაცვა	OOO საპროექტო სერვისები
განთავსების არეალი	
<p>დეტალური პროექტის შეთანხმების სტადიაზე შესასრულებელი შენობის განთავსების არეალის გასვლად წინსვდება სიახსენი, 2.7 მეტრ სიმაღლის მაღლა კონსოლიტი, შენობის შიდაპირკედლის ელემენტები, მცირე დეკორატიული ელემენტები (სერვილი, სარბილოსეული და სხვა)</p>	
<p>პირველი სართულის კონტური</p>	
მომკვეთი	მარტა მუსხიანი № 310210224002
<p>პროექტის სტრუქტურის და სტაბილურობის ინჟინერი</p>	
<p>საპროექტო სიახსენი</p>	
<p>საპროექტო სიახსენის დასრულების თარიღი</p>	
<p>საპროექტო სიახსენის დასრულების თარიღი</p>	
საპროექტო სიახსენის დასრულების თარიღი	2020 წ.
საპროექტო სიახსენის დასრულების თარიღი	2020 წ.
საპროექტო სიახსენის დასრულების თარიღი	2020 წ.
საპროექტო სიახსენის დასრულების თარიღი	2020 წ.



პეჯი	31
მასშტაბი	A3 / 1:400
შეჯამება	<ul style="list-style-type: none"> <li>— სამრეწველო გამზენა</li> <li>○○○ სამრეწველო სერვისული</li> <li>- - განთავსების არეალი</li> <li>○ - სამრეწველო ელენერგია</li> <li>- - სამრეწველო ბუნებრივი</li> <li>- - სამრეწველო</li> <li>- - წყალმომარაგება</li> </ul>
პროექტი	<p>პირველი სართულის კონტური</p> <p>ღამ 200მ</p> <p>შენიშვნა: პლანში პრ. 25/01/02/001</p> <p>პროექტის საფუძვლიდან და სტელა გამზენა შეუძლებელია. პირველ კონტურს სტრუქტურულ საფუძვლზე განთავსდება 130მ</p> <p>ნაშთი დასტურება</p> <p>სამრეწველო საბაზის რეკონსტრუქცია</p>
კომპლექტი	2000 №
urban	<p>თბილისი</p> <p>საქართველო</p> <p>საქართველო</p> <p>საქართველო</p>

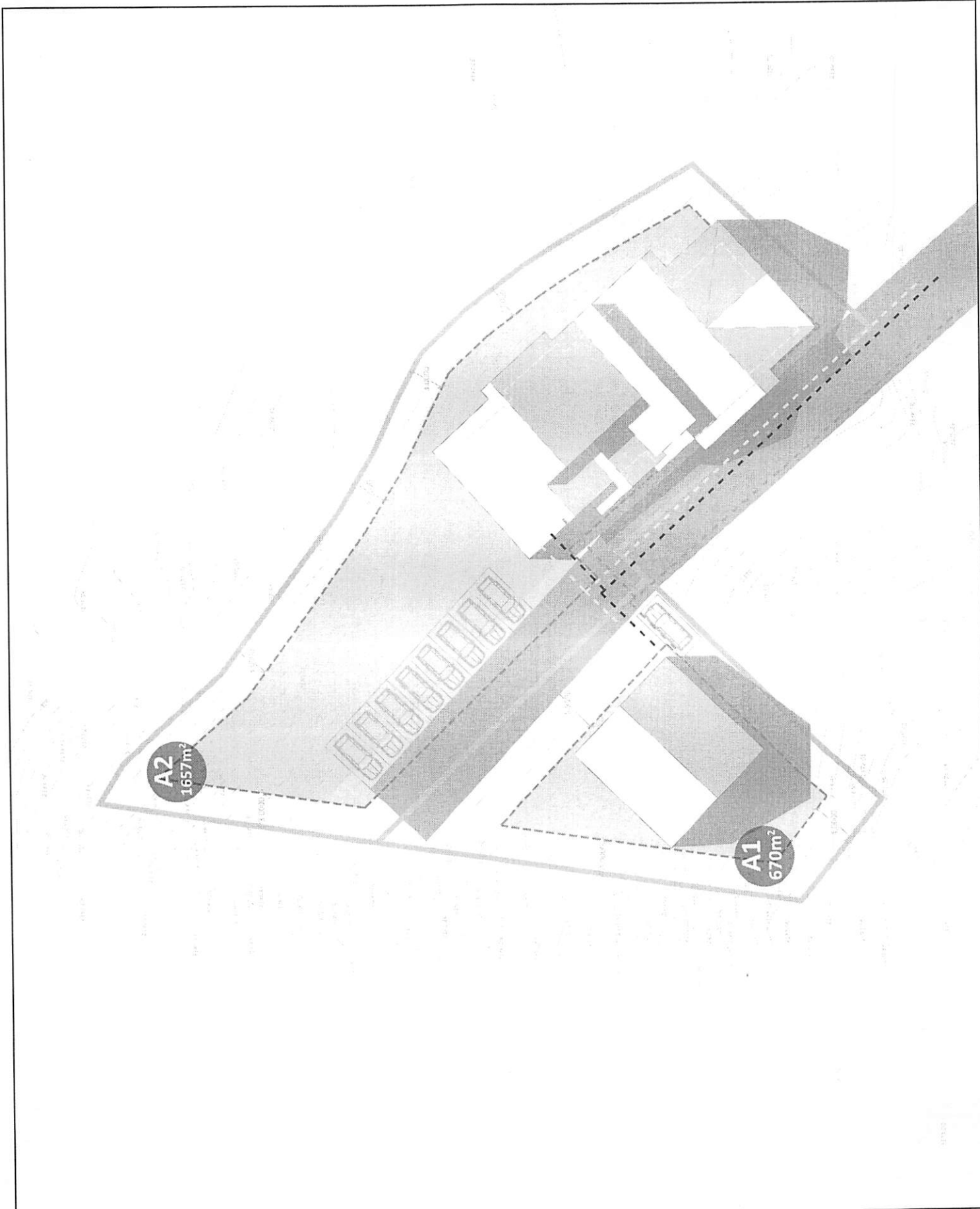

პერი	
21	
მასშტაბი/ფორმატი	
A3 / I:400	
შეკვანძვა	
—	საპროექტო გამკაცნა
○○○	საპროექტო სეროტიტი
- -	განთავსების არეალი
—	სავერცხობილი სტემა
- -	სავერცხვილი სტემა
	პირველი სართულის კონტური
დაშვანი	
მანძი პლანში	
შპს "URBON"	
პროექტის საფუძვლები და სტემა	
კომპლექსი "საბურთალოს რაიონის მუნიციპალიტეტის ტერიტორიაზე სასაზღვაო ტრანსპორტის სადგურის განვითარების პროექტი"	
ნახაზის დასახელება	
საპროექტო სასაზღვაო ტრანსპორტის სადგურის მანძილის სტემა	
კომპლექსი 2000 წ.	
urban	
ავტორი	URBON
მასშტაბი	1:400
ფურცელი	1/1

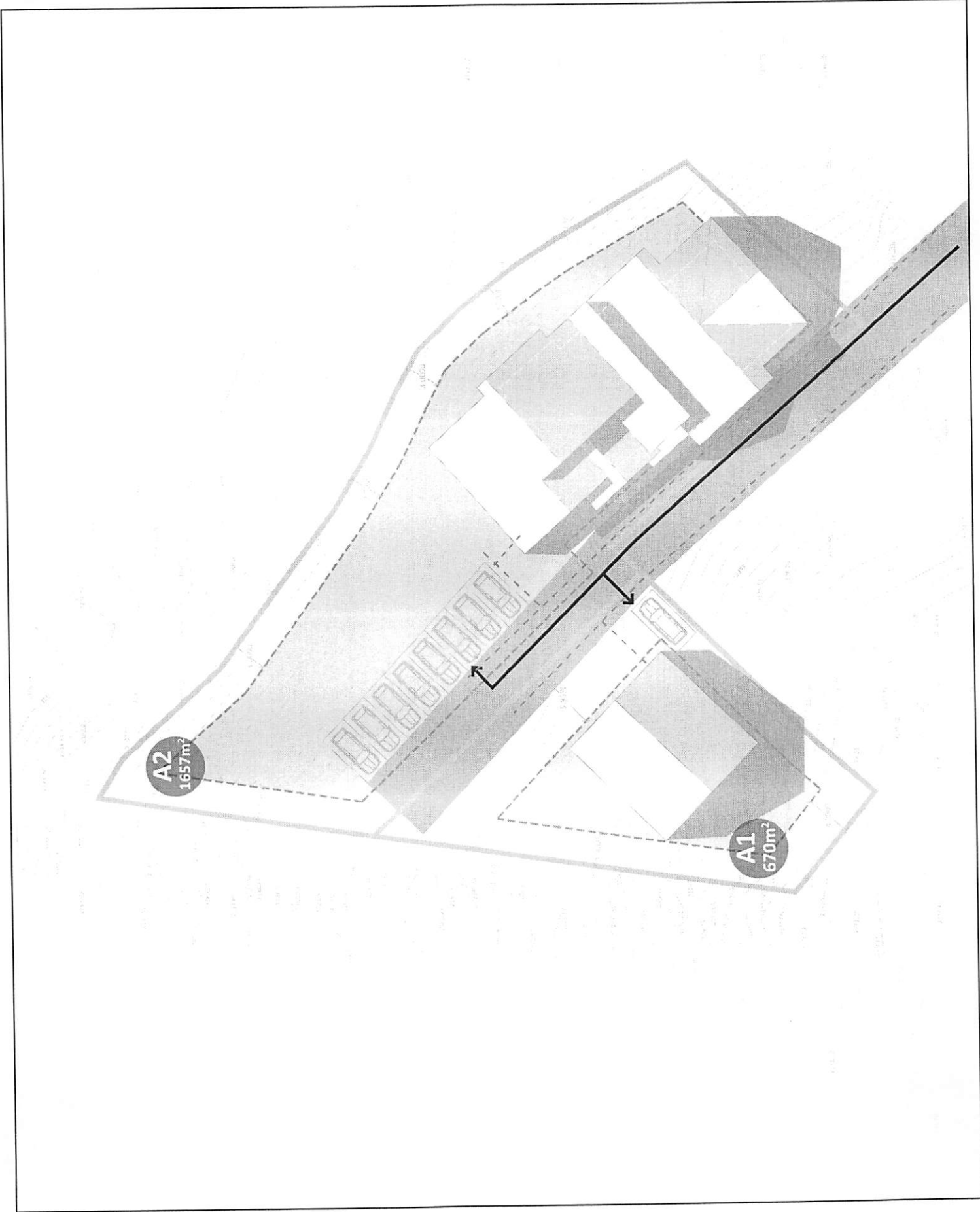



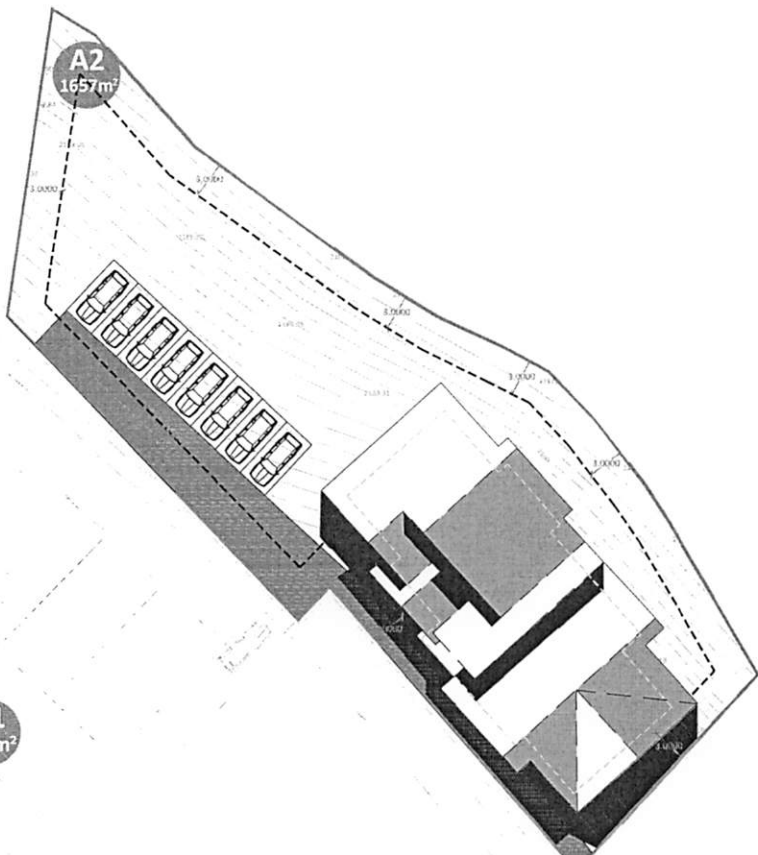

პირობითი ნომერი	ნაკვეთის ფართობი	ფუნქციური ზონა	გამოყენების სახეობა	მაციმალური სისაღლე	მაციმალური სისაღლე კეხში	მაციმალური სართულიანობა	კ1	კ2	კ3	შენიშვნის მაციმალური რაოდენობა
A2	1657	სზ-1	ინდ. ორბინიანი სახლი	*8 მეტრი	10 მეტრი	2 სართული მანსარდით	0.3	0.5	0.3	1

სტადია: 34

პროექტის ნომერი: A3 / 1150

შესრულება: — სარეალური გამოყენება  
 000 სარეალური სტრუქტურები  
 - - გამოყენების არეალი

პირველი სართულის კონტური

შენიშვნა: მოიცავს ხაზგამკვეთს და სხვას

კანონიერების უზრუნველყოფის მიზნით, საჭიროების შემთხვევაში, გთხოვთ განვიხილოთ პროექტი 100%

შენიშვნა: მოიცავს ხაზგამკვეთს და სხვას

დავამუშავე: 2020 წ.

urban consulting

სტრუქტურული ინჟინერი: [სტრუქტურული ინჟინერი]  
 არქიტექტორი: [არქიტექტორი]

# ვარიანტი #1

შენიშვნის სიმაღლე 12 მეტრი

პეტილი	
№	36
შპს/საპროექტო/სამშენებლო	
A3 / 1:200	
შემადგენი	
შექმადილია, სიმაღლეში ინჟინირება მხოლოდ მიხსნა სარეგულაციო დოკუმენტი	
დოკუმენტი პროექტის შემაჯობის სტადიაზე შესაბამისი დოკუმენტის მიხსნა სარეგულაციო დოკუმენტის პროექტის შემაჯობის სტადიაზე შესაბამისი დოკუმენტის მიხსნა სარეგულაციო დოკუმენტის პროექტის შემაჯობის სტადიაზე შესაბამისი დოკუმენტის მიხსნა სარეგულაციო დოკუმენტის პროექტის შემაჯობის სტადიაზე	
დოკუმენტი, მქონე სტრუქტურული ელემენტები (სტრუქტურა, სარეგულაციო და სხვა)	
დამკვეთი	თბილისის მუნიციპალიტეტი მ.პ. 555 020000
პროექტის სახელი	საქართველოს რეგულაციის და სარეგულაციო დოკუმენტის შემადგენი
ნაშის დასახელება	სარეგულაციო დოკუმენტი
თარიღი	2020 წ.
სტადია	urban CONSULTING
სტადია	სტადია
სტადია	სტადია
სტადია	სტადია

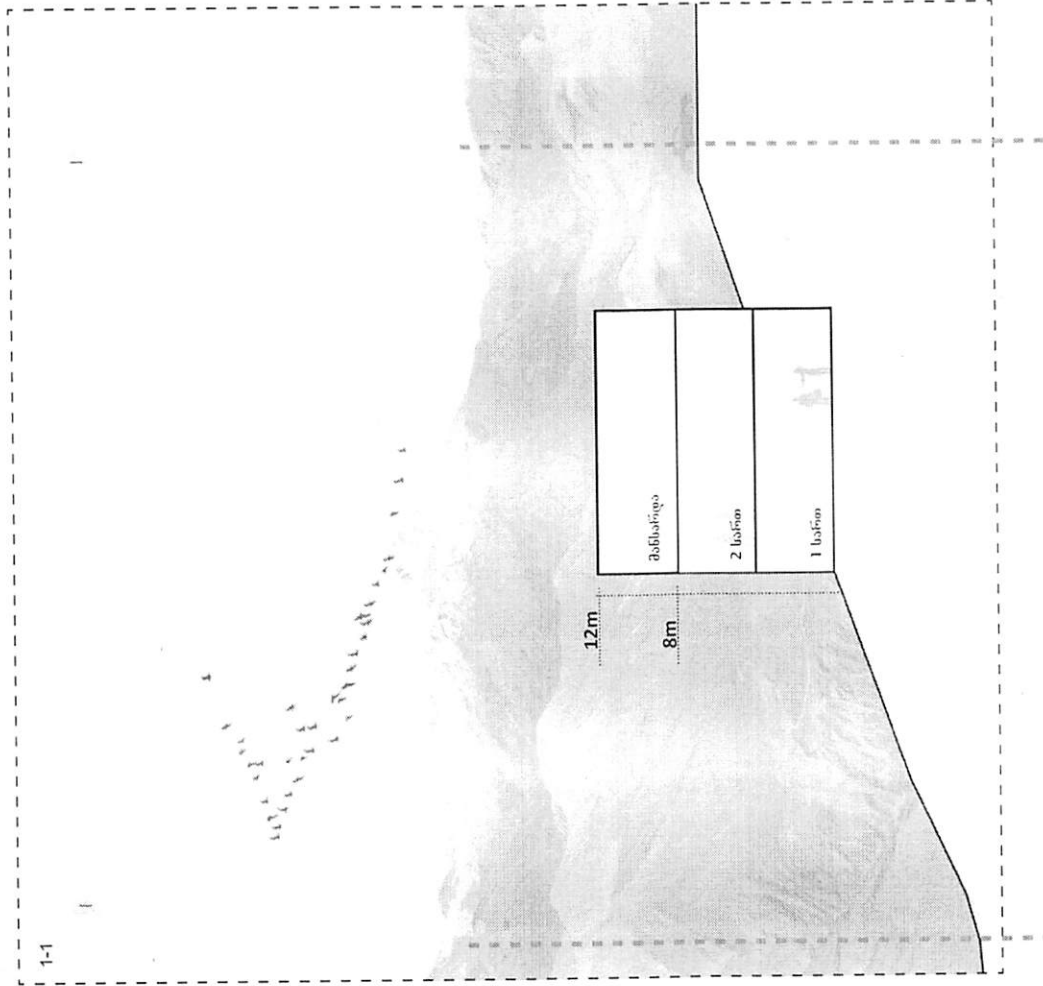
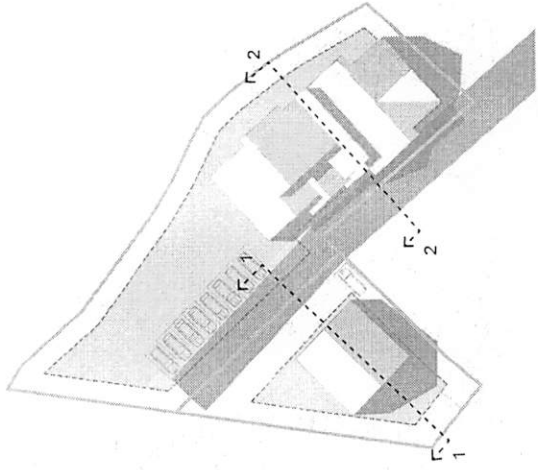
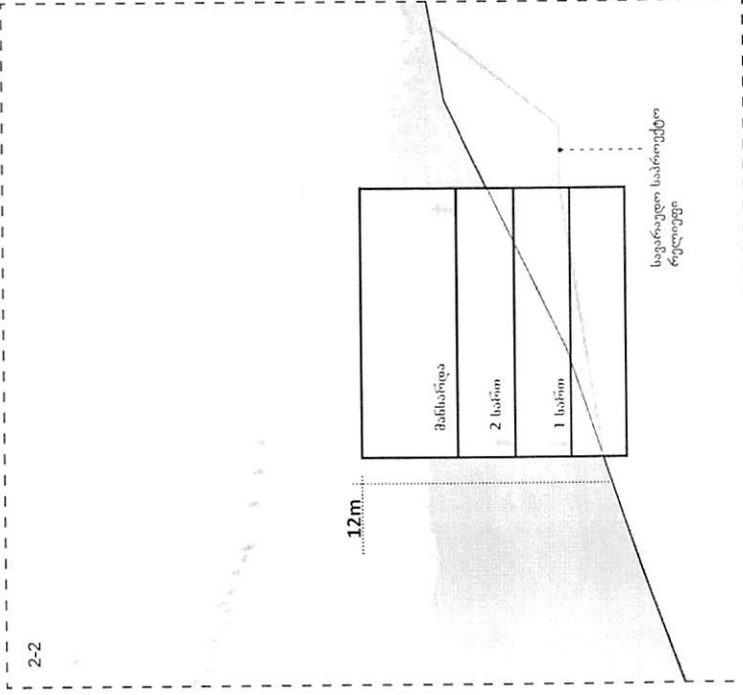





ԱՅԳԻՆ
39
Քանադայի Հանրապետություն
ԱԷ
Պրեմիա

ԸՆԴՀԱՆՈՒՄ
Վարչական շրջան N6 25/01/02/2000
Ճեմարանի անվանումը և հիմնումը
Գնահատված արժեքը ՀՀ դրամով ՀՀ դրամով ՀՀ դրամով
Ենթակառուցվածք
Գնահատված արժեքը
Գնահատված արժեքը 2000 \$
urban
ՀԱՅԿԱՆ ԳՆԱՀԱՏՈՒՄ
Գնահատված արժեքը ՀՀ դրամով ՀՀ դրամով ՀՀ դրամով

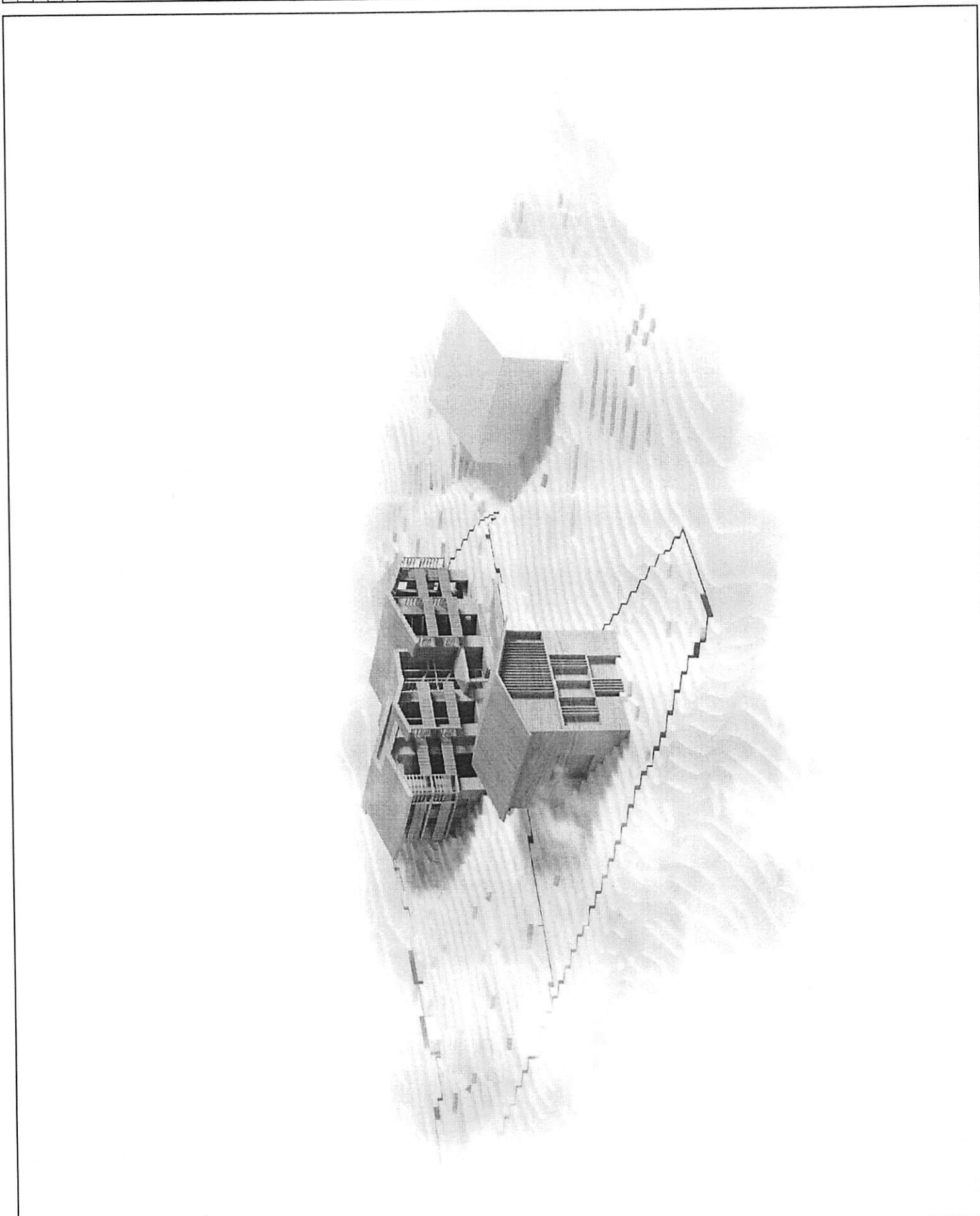



## ვარიანტი #2

შენობების სიმაღლე 10 მეტრი







საშუალო
45
მასშტაბი/ფორმატი
A3
შეფარვა

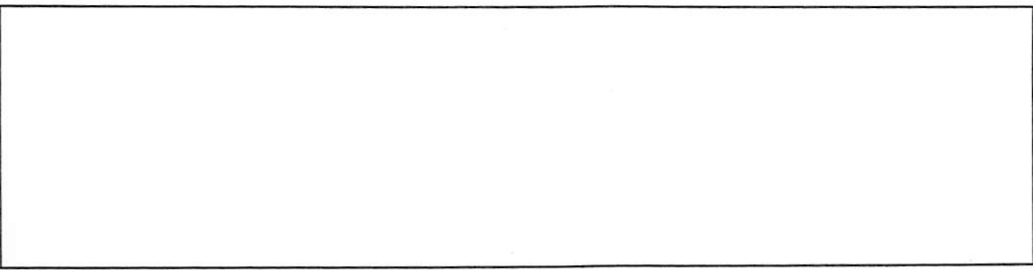

დაამუშავეს
მარიამ პაპიაშვილი
პ.ნ. 35/01/025000
პროექტი, სანგებოთბევითა და სპორტის
დაცვის სამსახურის მიერ, სოფ. აგარაკი, სპორტულ-სანგებოთბევითა და სპორტის
ცენტრის რეკონსტრუქციის პროექტი
ნახატი დასახლება
გზის ნაგებობები
ქ. თბილისი, 2008 წ.
urban
CONSULTING
საქ. რეგისტრაციის
ნომერი
000000000
საქ. რეგისტრაციის
სტადია
არქიტ.

სვეტი
46
მამუკაშვილი
A3
ფურცელი

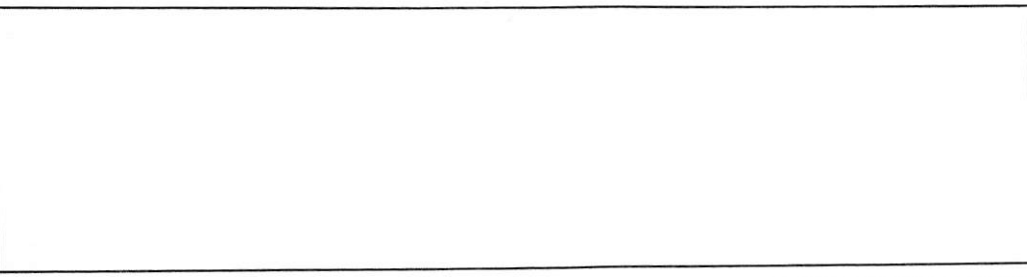

დაწკმნა
მამუკაშვილი მ. 2007/02/20/03/1
პროექტის სახელწოდება და სტადია
კომპლ. პროექტი, სტადია: გეგმა საპროექტო სასაზღვრო განაშენიანების რეკონსტრუქცია
სამსახურის დასახელება
ფურცლის სახელი
ქობულაძის, 2020 წ.
urban
საპროექტო სასაზღვრო განაშენიანების რეკონსტრუქცია
საპროექტო სასაზღვრო განაშენიანების რეკონსტრუქცია
საპროექტო სასაზღვრო განაშენიანების რეკონსტრუქცია

