

urban consulting

საპროექტო ორგანიზაცია

შ.პ.ს “ურბან კონსალტინგი”

პროექტის დასახელება

ყაზბეგის მუნიციპალიტეტში, დაბა გუდაურში,
განაშენიანების რეგულირების გეგმა

დამკვეთი

თბილისი, 2020წ.

წინასაპროექტო კვლევა

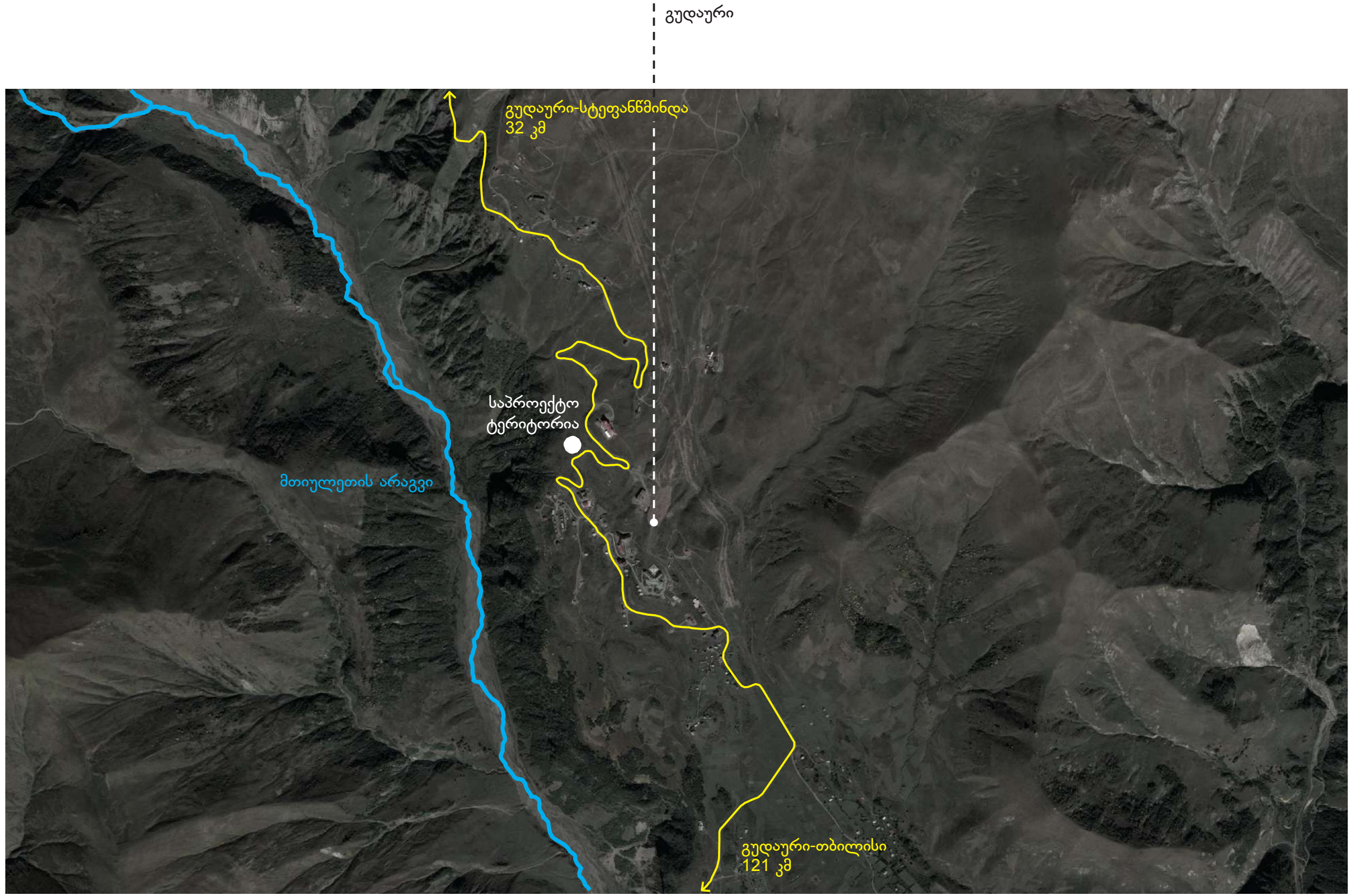

გვერდი
4
მასშტაბი/ფორმატი
შენიშვნა
დამკვეთი

პროექტის სახელწოდება და სტადია
 ყაზბეგის მუნიციპალიტეტში, დაბა გუდაურში, განაშენიანების რეგულირების გეგმა

ნახაზის დასახელება
სიტუაციური რუკა

ქ.თბილისი, 2020 წ.
 არქ. გ.კახაბრიშვილი
 არქ. გ.კამლაძე

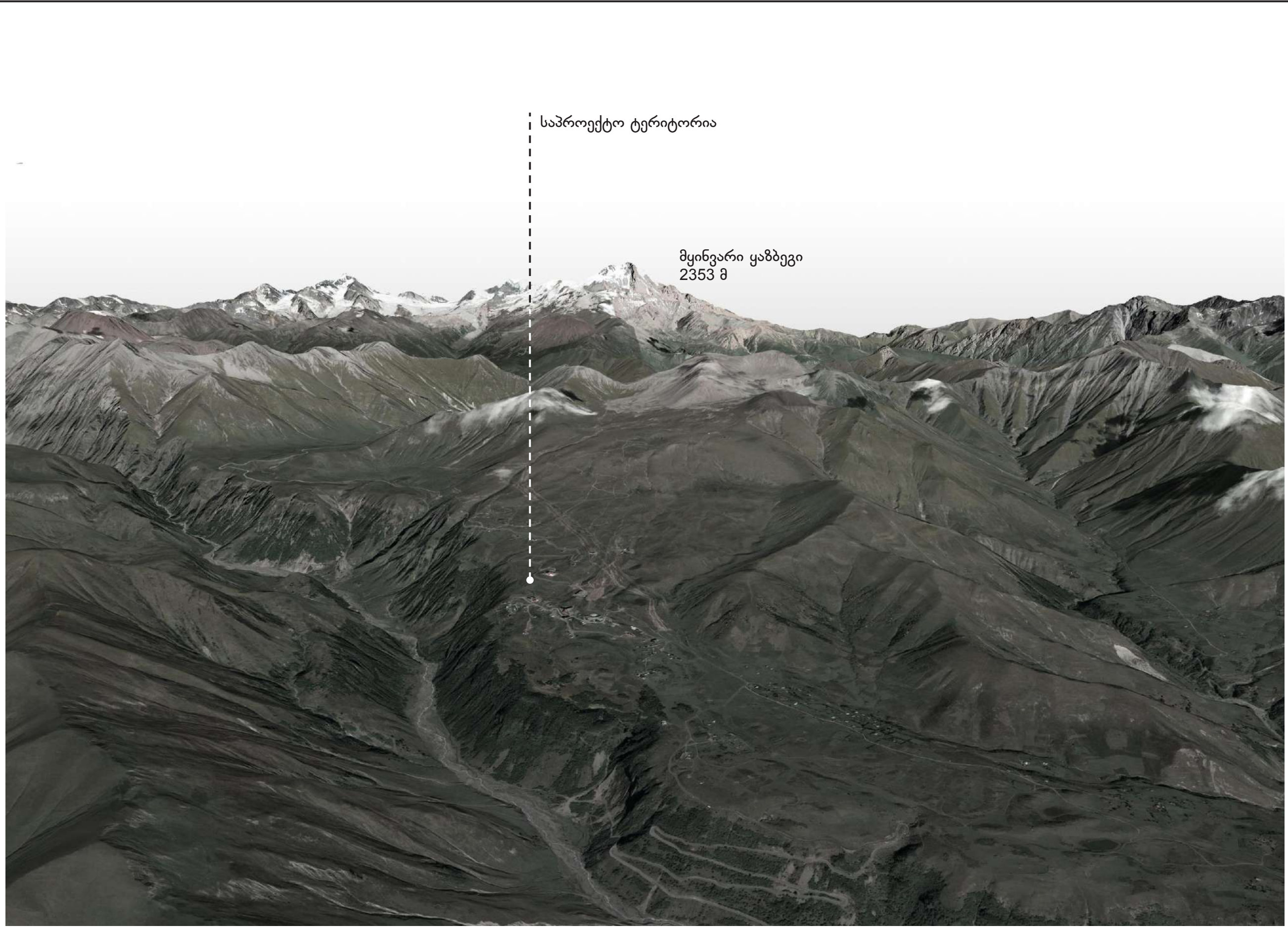

საპროექტო ტერიტორია

მყინვარი ყაზბეგი
2353 მ

გვერდი

5

მასშტაბი/ფორმატი

შენიშვნა

დამკვეთი

პროექტის სახელწოდება და სტადია
ყაზბეგის მყინვარობის რეგულაციის გეგმა

ნახაზის დასახელება
სიტუაციური რუკა

ქ.თბილისი, 2020 წ.
არქ. გ.კახაბრიშვილი
არქ. გ.კამლაძე

საკვლევო ტერიტორია მდებარეობს ყაზბეგის მუნიციპალიტეტში, დაბა გუდაურში. საკვლევო ტერიტორიის (რომელზეც დამუშავებულია ტერიტორიის განვითარების ხედვა, ერთგვარი კონცეფცია) ჯამური ფართი რეგისტრირებული მიწის ნაკვეთებით შეადგენს : 10 716 კვ.მ და შედგება 23 საკადასტრო ერთეულისგან. უშუალოდ საპროექტო მიწის ნაკვეთების ფართობის ჯამი შეადგენს 2032 კვ.მ და შედგება 5 საკადასტრო ერთეულისგან. (74.06.15.030; 74.06.11.268; 74.06.11.341; 74.06.11.258; 74.06.11.330)

საპროექტო ტერიტორიას სამხრეთითა და აღმოსავლეთით ესაზღვრება სახელმწიფო მნიშვნელობის გზა (საქართველოს სამხედრო გზა), დასავლეთით ქანობიანი ტერიტორია, ერთგვარი ხევი, ჩრდილოეთიდან დაურეგისტრირებელი ტერიტორია, მცირე ქანობიანი ხევი და შემდგომ კერძო საკუთრებაში არსებული მიწის ნაკვეთები. საპროექტო ტერიტორიაზე დღეის მდგომარეობით, მოხვედრა შესაძლებელია ჩრდილოეთის მხრიდან სამხედრო გზის გავლით, როგორც ჩრდილო დასავლეთიდან, ასევე ჩრდილო აღმოსავლეთ მხრიდან. ჩრდილო აღმოსავლეთიდან მოწყობილია გრუნტის გზა, რომელიც ტერიტორიის ცენტრალურ ნაწილამდე მიდის. საპროექტო ტერიტორიის რელიეფი ქანობიანია, ნიშნულების მატება ხდება ჩრდილო დასავლეთიდან - სამხრეთ აღმოსავლეთისკენ. ყველაზე დაბალ საპროექტო და ყველაზე მაღალ საპროექტო ნიშნულებს შორის სხვაობა შეადგენს 37 მეტრს.

საპროექტო ტერიტორიის ცენტრალურ ნაწილში, გადის სს „ენერგო-პრო ჯორჯიას“ საკუთრებაში არსებული 110 კვ -იანი ელექტროგადამცემი ხაზი. ხაზოვანი მესაკუთრისგან წარმოდგენილი გვაქვს ოფიციალური წერილი, რომლის მიხედვითაც, ელექტროგადამცემი ხაზის უკიდურესი სადენიდან 4 მეტრის რადიუსში აკრძალულია შენობა-ნაგებობის განთავსება.

დღეს მოქმედი მიწათსარგებლობის გენერალური გეგმით საპროექტო ტერიტორია განვითარებულია ლანდშაპტურ-სარეკრეაციო ზონით (ლსზ), ამავე მგგ-ს მიხედვით, ლსზ ზონის ფუნქციური ზონის ცვლილება დასაშვებია მხოლოდ საცხოვრებელი ზონა 1 (სზ-1)-ით. წინამდებარე დოკუმენტაცია მომზადებულია ზემოაღნიშნულის გათვალისწინებით. საპროექტოდ წარმოდგენილი თემატური გეგმა (ე.წ. ჩარჩო გეგმა) ითვალისწინებს შემდეგ პრინციპებს :

- არსებული მიწის ნაკვეთების ფართობები უცვლელად რჩება საპროექტო გამიჯვნის შემდეგ, მხოლოდ იცვლიან
- კონფიგურაციას. გათვალისწინებულია ყველა მიწის ნაკვეთისათვის მისასვლელი გზა
- გათვალისწინებულია სს „ენერგო-პრო ჯორჯიას“ საკუთრებაში არსებული ელექტროგადამცემი ხაზის შეზღუდვის არეალი, შენობის განთავსებისათვის.
- გათვალისწინებულია გზისა და ქუჩის იმგვარი დაგეგმარება, რომ ზამთარში მაქსიმალურად მოხეხებული იყოს ზემოაღნიშნულებით სარგებლობა.
- შემოთავაზებულია ღობის ტიპები, რომელიც ითვალისწინებს, როგორც ესთეტიკურ ასევე პრაქტიკულ გამოყენებას კლიმატური პირობებიდან გამომდინარე.
- მაქსიმალური სართულიანობა, განაშენიანების, ინტენსივობისა და გამწვანების კოეფიციენტები, გათვალისწინებულია ზონით დადგენილი პარამეტრების მიხედვით.



გვერდი	7
მასშტაბი/ფორმატი	
შენიშვნა	
დამკვეთი	
პროექტის სახელწოდება და სტადია	
ყაზბეგის მუნიციპალიტეტში, დაბა გუდაურში, განაშენიანების რეველირების გეგმა	
ნახაზის დასახელება	განმარტებითი ბარათი
ქ.თბილისი, 2020 წ.	არქ. გ.კახაბრიშვილი არქ. გ.კამლაძე
urban consulting	

1
1.7.19



2
1.7.19



3
1.7.19



გვერდი

9

მასშტაბი/ფორმატი

შენიშვნა

დამკვეთი

პროექტის სახელწოდება და სტადია
ყაზბეგის მუნიციპალიტეტში, დაბა გუდაურში, განაშენიანების რეგულირების გეგმა

ნახაზის დასახელება

ფოტოფიქსაცია

ქ.თბილისი, 2020 წ.

არქ. გ.კახაბრიშვილი
არქ. ვ.კამლაძე



გვერდი

10

მასშტაბი/ფორმატი

შენიშვნა

დამკვეთი

პროექტის სახელწოდება და სტადია
ყაზბეგის მუნიციპალიტეტში, დაბა გუდაურში, განაშენიანების რეგულირების გეგმა

ნახაზის დასახელება

ფოტოფიქსაცია

ქ.თბილისი, 2020 წ.

არქ. გ.კახაბრიშვილი

არქ. გ.კამლაძე

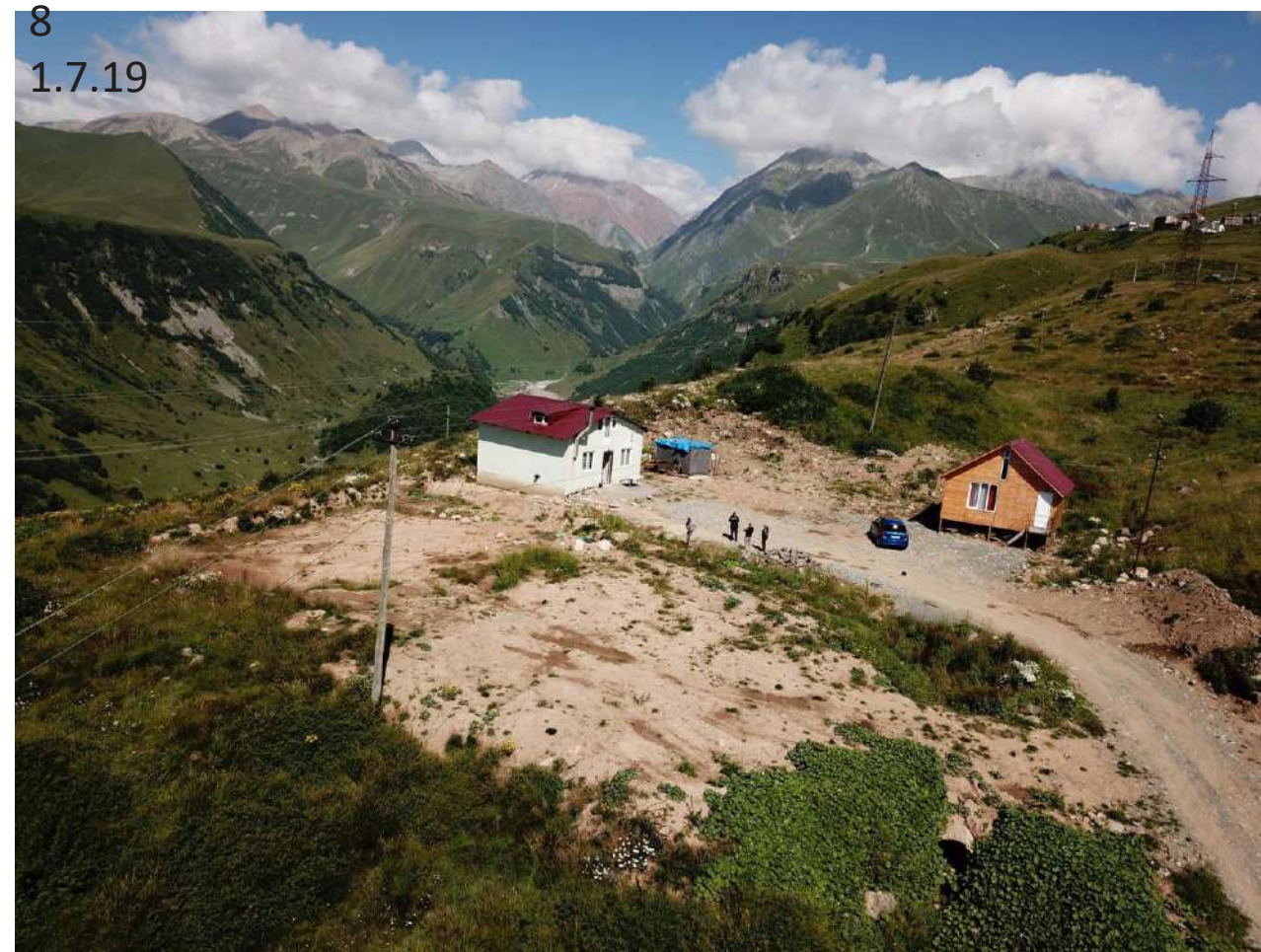

გვერდი

11

მასშტაბი/ფორმატი

შენიშვნა

დამკვეთი

პროექტის სახელწოდება და სტადია
ყაზბეგის მუნიციპალიტეტში, დაბა გუდაურში, განაშენიანების რეგულირების გეგმა

ნახაზის დასახელება

ფოტოფიქსაცია

ქ.თბილისი, 2020 წ.

არქ. გ.კახაბრიშვილი

არქ. გ.კამლაძე

გვერდი

12

მასშტაბი/ფორმატი

შენიშვნა

Blank area for notes or comments.

დამკვეთი

Blank area for client name.

პროექტის სახელწოდება და სტადია

ყაზბეგის მუნიციპალიტეტში, დაბა ვედაურში, განაშენიანების რეგულირების გეგმა

ნახაზის დასახელება

ტერიტორიის 3 განზომილებიანი მოდელი

ქ.თბილისი, 2020 წ.

urban consulting	არქ. გ.კახაბრიშვილი	
	არქ. გ.კამლაძე	



გვერდი

13

მასშტაბი/ფორმატი

შენიშვნა

დამკვეთი

პროექტის სახელწოდება და სტადია

ყაზბეგის მუნიციპალიტეტში, დაბა ვედაურში, განაშენიანების რეგულირების გეგმა

ნახაზის დასახელება

ტერიტორიის 3 განზომილებიანი მოდელი

ქ.თბილისი, 2020 წ.

urban consulting	არქ. გ.კახაბრიშვილი	
	არქ. გ.კამლაძე	



გვერდი

14

მასშტაბი/ფორმატი

შენიშვნა

- საკვლევე ტერიტორია
- არსებული საკადასტროები

დამკვეთი

პროექტის სახელწოდება და სტადია

კანონის მუნიციპალიტეტში, დაბა ველდურში, განაშენიანების რეგულირების გეგმა

ნახაზის დასახელება

არსებული საკადასტროები

ქ.თბილისი, 2020 წ.

urban consulting არქ. გ.კახაბრიშვილი არქ. გ.კამლაძე

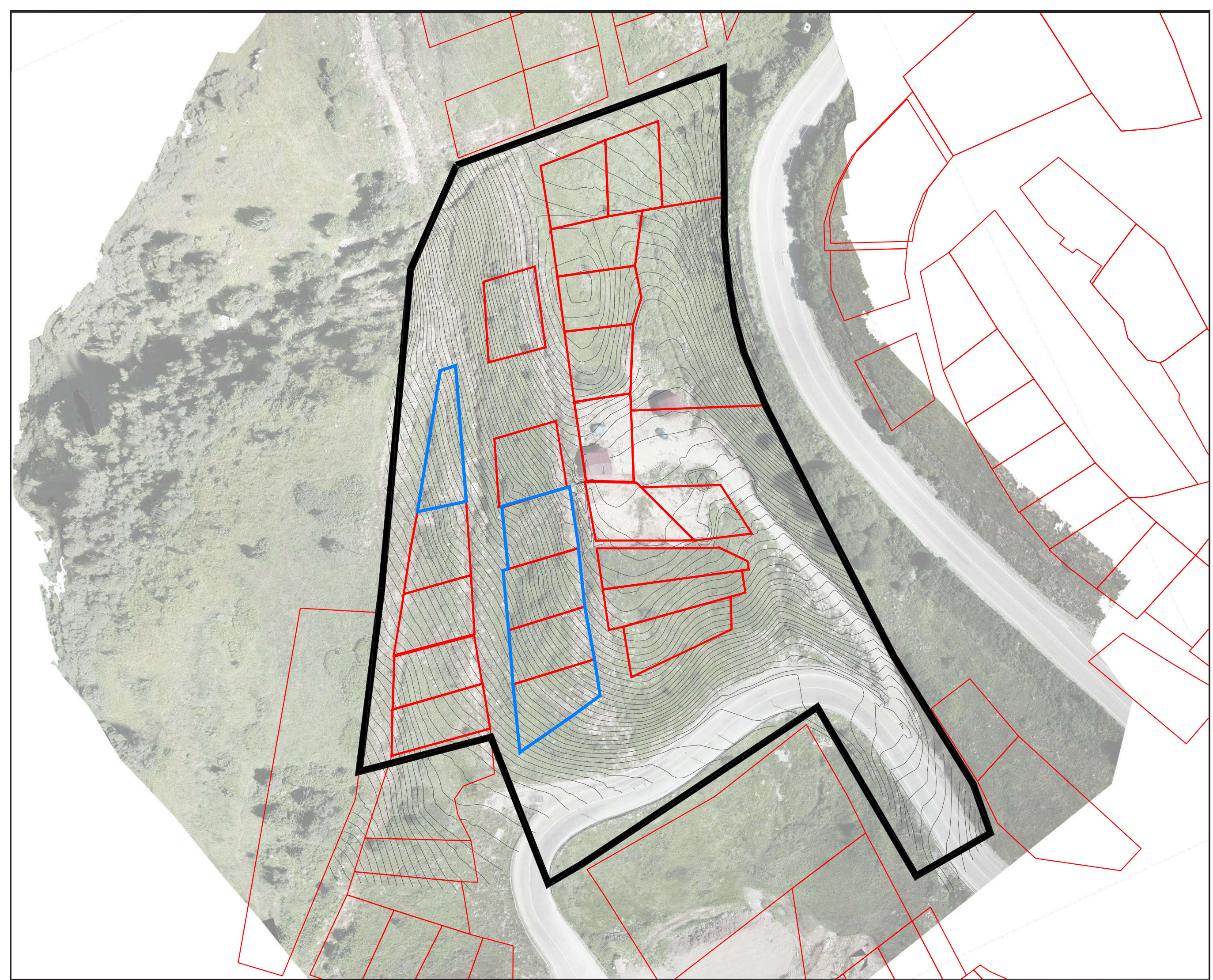

გვერდი

15

მასშტაბი/ფორმატი

შენიშვნა

- საკვლევე ტერიტორია
- არსებული საკადასტროები
- არსებული შენობები

დამკვეთი

პროექტის სახელწოდება და სტადია

კანონის მუნიციპალიტეტში, დაბა ველდარში, განაშენიანების რეგულირების გეგმა

ნახაზის დასახელება

არსებული შენობები

ქ.თბილისი, 2020 წ.

urban consulting არქ. გ.კახაბრიშვილი არქ. გ.კამლაძე

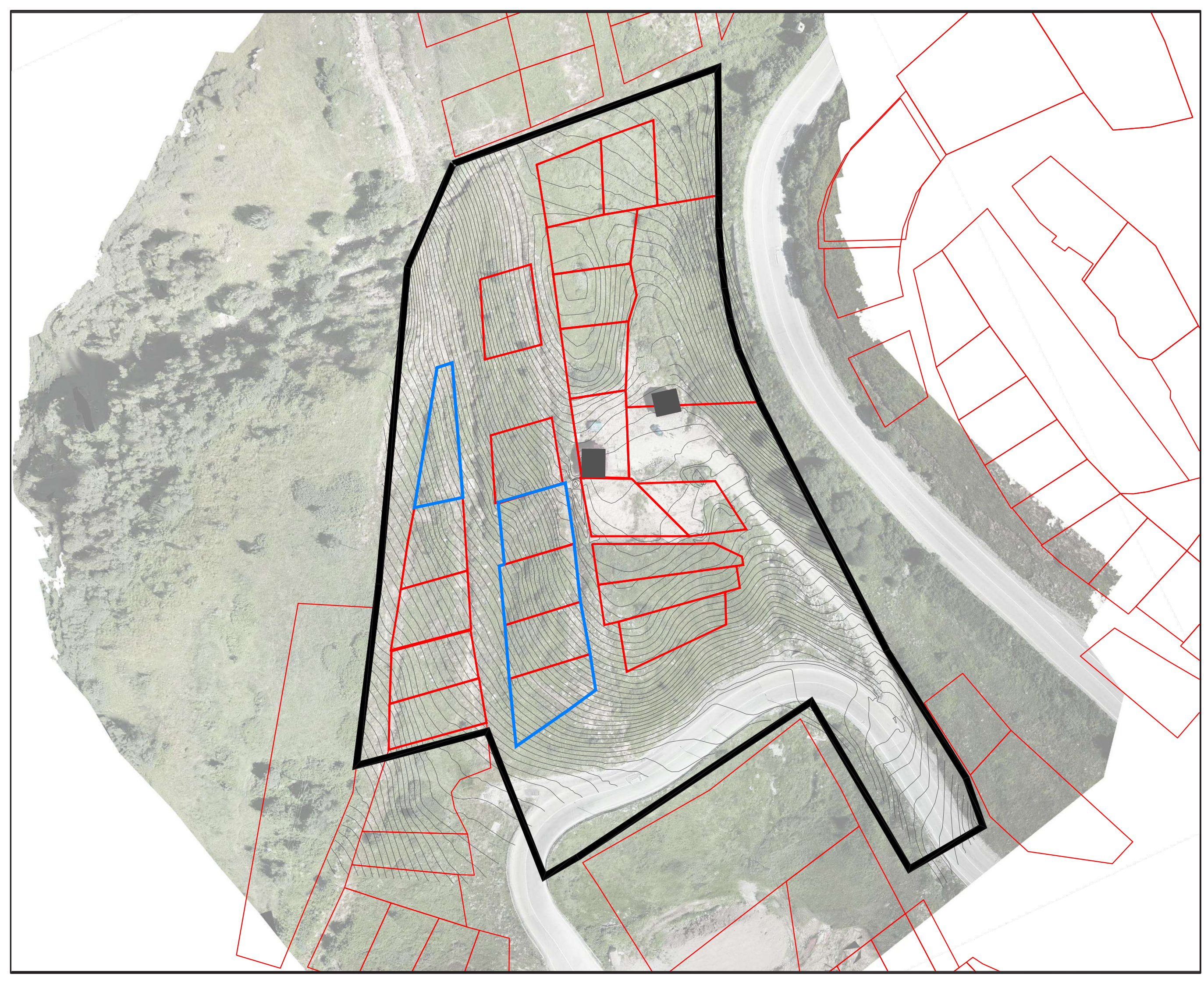

გვერდი

16

მასშტაბი/ფორმატი

შენიშვნა

- საკვლევე ტერიტორია
- არსებული საკადასტროები
- 2 სართულიანი

დამკვეთი

პროექტის სახელწოდება და სტადია

კანონის მუნიციპალიტეტში, დაბა ველდარში, განაშენიანების რეგულირების გეგმა

ნახაზის დასახელება

არსებული სართულიანობა

ქ.თბილისი, 2020 წ.

urban consulting არქ. გ.კახაბრიშვილი არქ. გ.კამლაძე

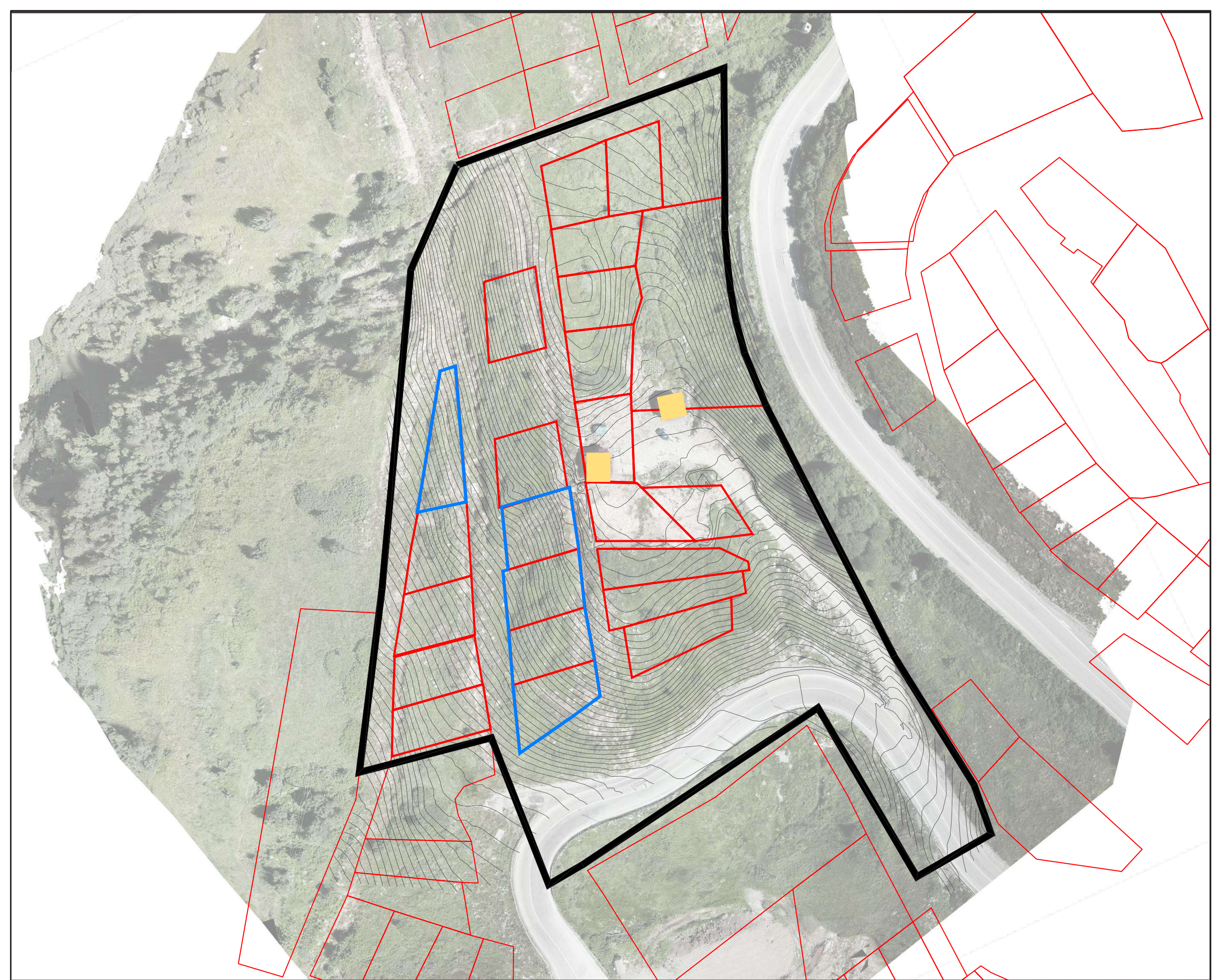

გვერდი

17

მასშტაბი/ფორმატი

შენიშვნა

- საკვლევი ტერიტორია
- არსებული საკადასტროები
- საცხოვრებელი

დამკვეთი

პროექტის სახელწოდება და სტადია

კანონის მუნიციპალიტეტში, დაბა გუდაურში, განაშენიანების რეგულირების გეგმა

ნახაზის დასახელება

არსებული ფუნქციები

ქ.თბილისი, 2020 წ.

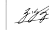
urban consulting	არქ. გ.კახაბრიშვილი	
	არქ. გ.კამლაძე	

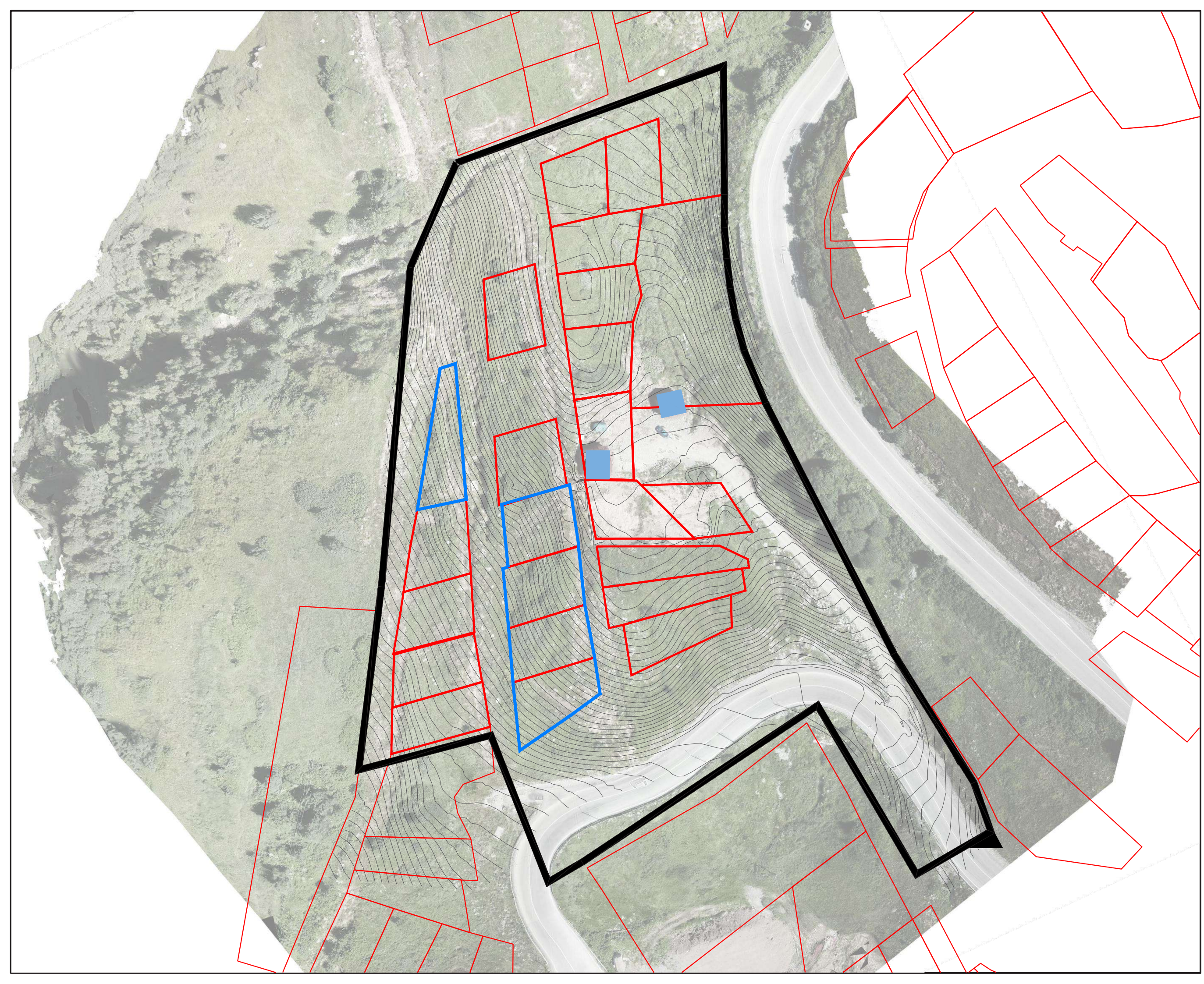

გვერდი

18

მასშტაბი/ფორმატი

შენიშვნა

- საკვლევი ტერიტორია
- არსებული საკადასტროები
- ლსშ
- ტგ-1

დამკვეთი

პროექტის სახელწოდება და სტადია

კანონის მუნიციპალიტეტში, დაბა გუდარში, განაშენიანების რეგულირების გეგმა

ნახაზის დასახელება

არსებული ფუნქციური ზონირება

ქ.თბილისი, 2020 წ.

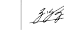
urban consulting	არქ. გ.კახაბრიშვილი	
	არქ. გ.კამლაძე	

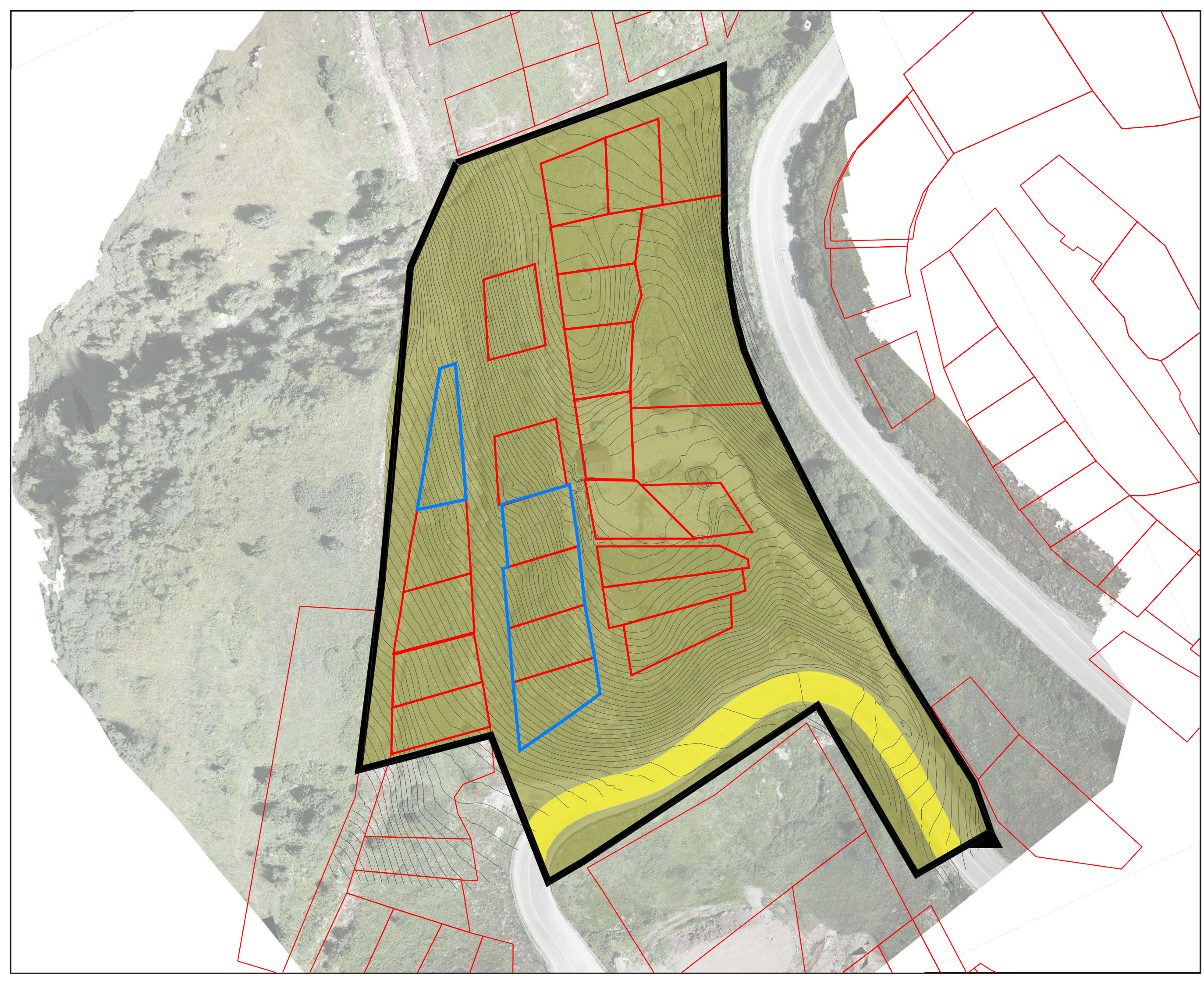

- საკვლევე ტერიტორია
- არსებული საკადასტროები
- არსებული გზა

ყაზბეგის მუნიციპალიტეტში, დაბა ველდარში, განაშენიანების რეგულირების გეგმა

არსებული საკადასტროები

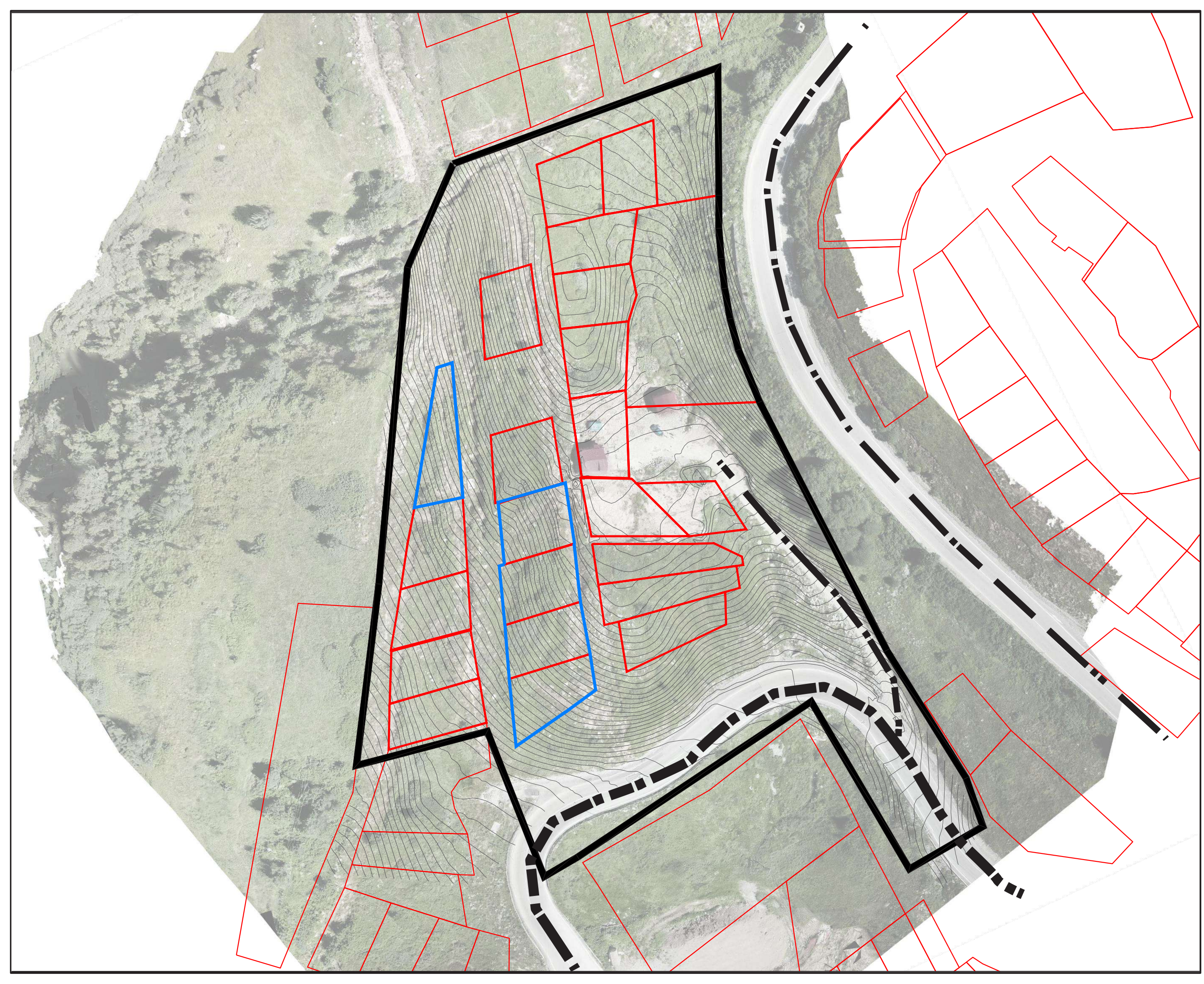

გვერდი

20

მასშტაბი/ფორმატი

შენიშვნა

- საკვლევო ტერიტორია
- არსებული საკადასტროები
- შეთავაზებული სასრილო
- ტრასა
- შეთავაზებული საბაგირო

დამკვეთი

პროექტის სახელწოდება და სტადია
ყაზბეგის მუნიციპალიტეტში, დაბა გულარში, განაშენიანების რეგულირების გეგმა

ნახაზის დასახელება
არსებული საკადასტროები

urban consulting

არქ. გ. კახაბრაშვილი

არქ. ი. აშოლაძე

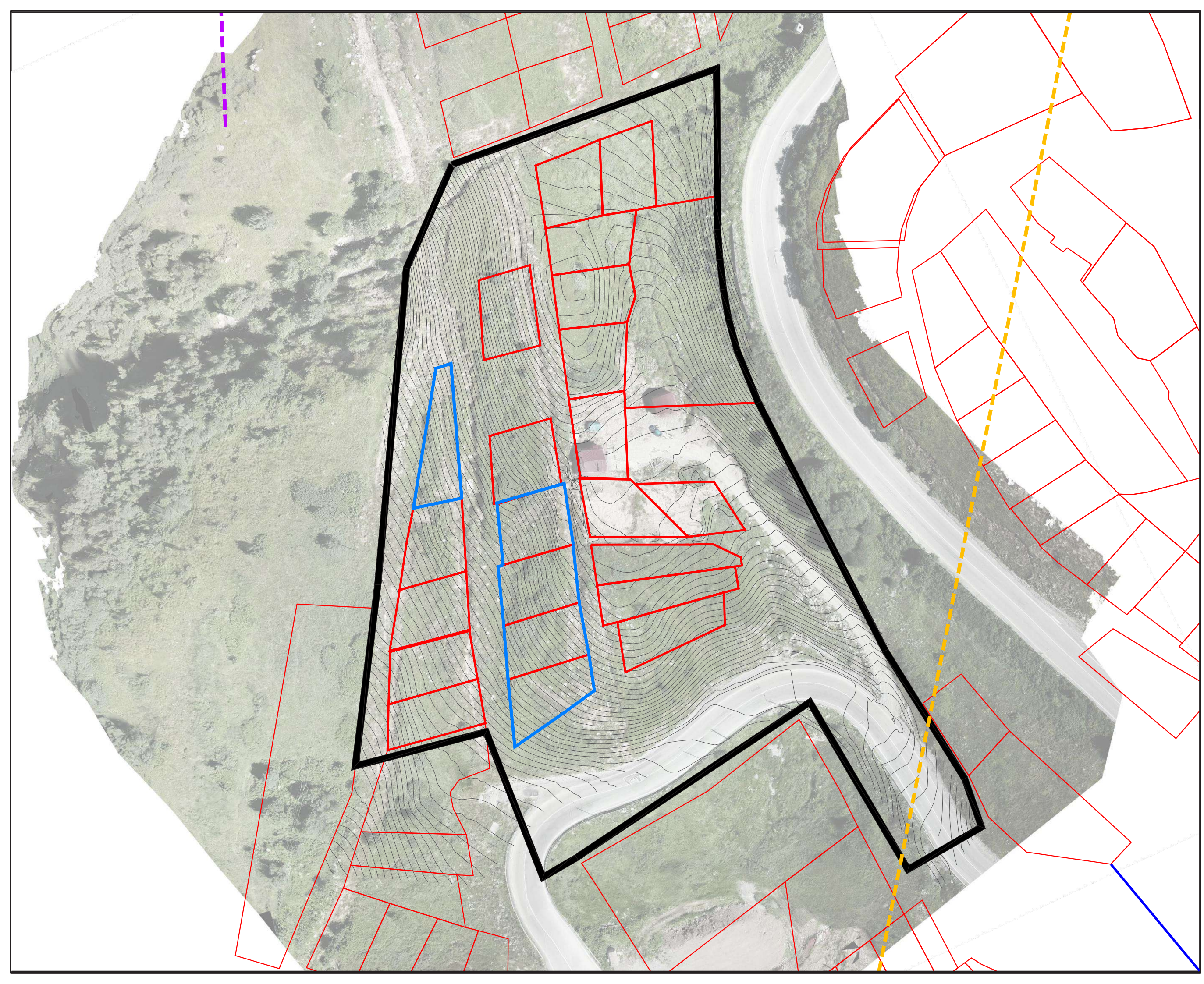

1-1

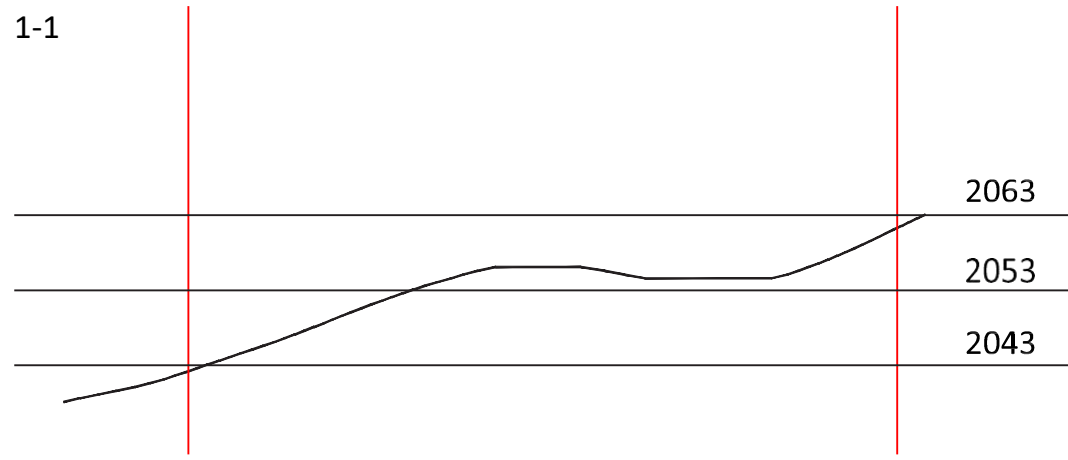

2-2

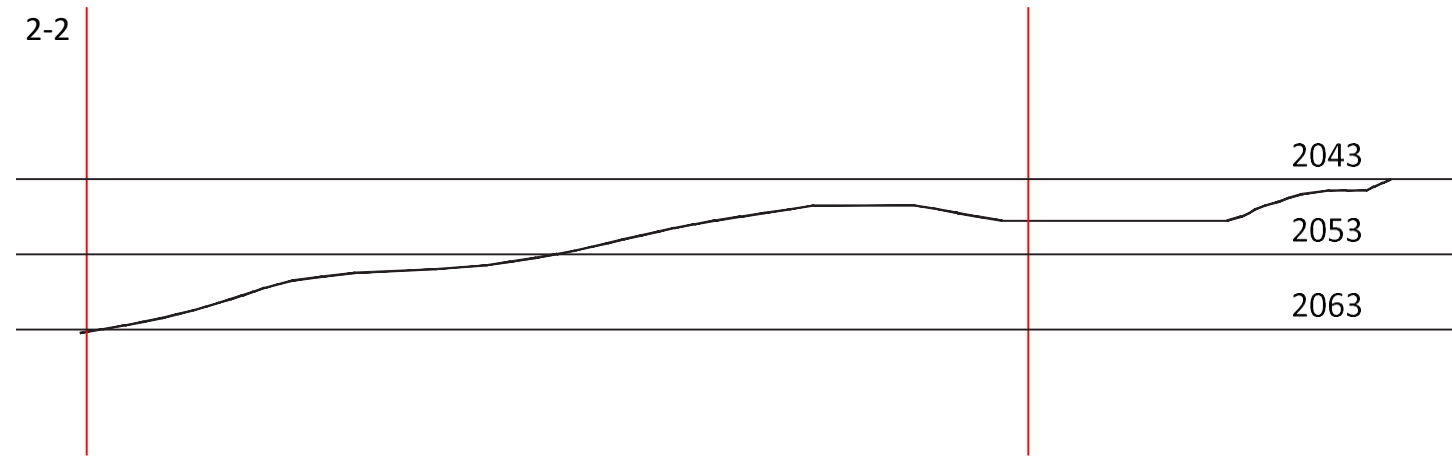

3-3

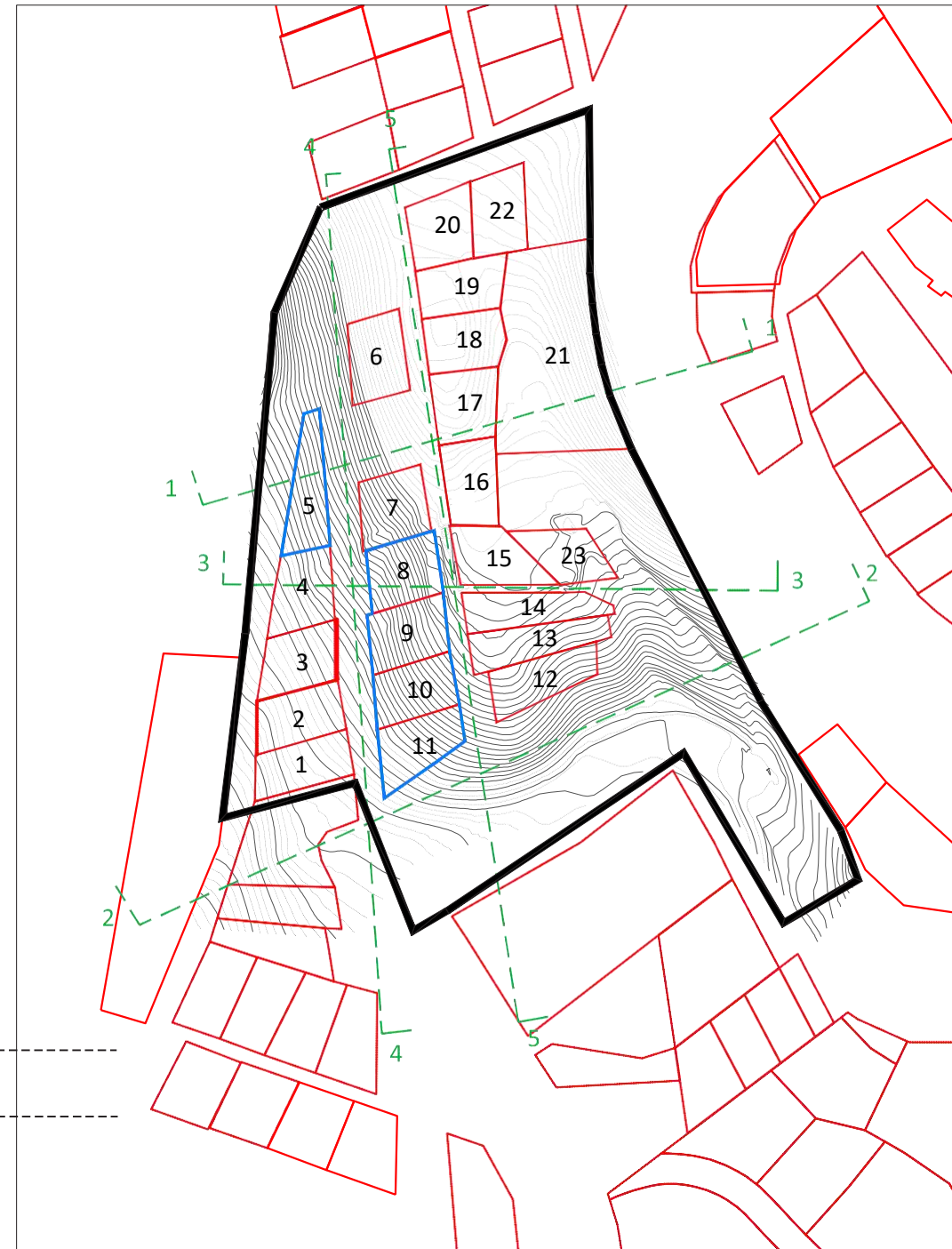
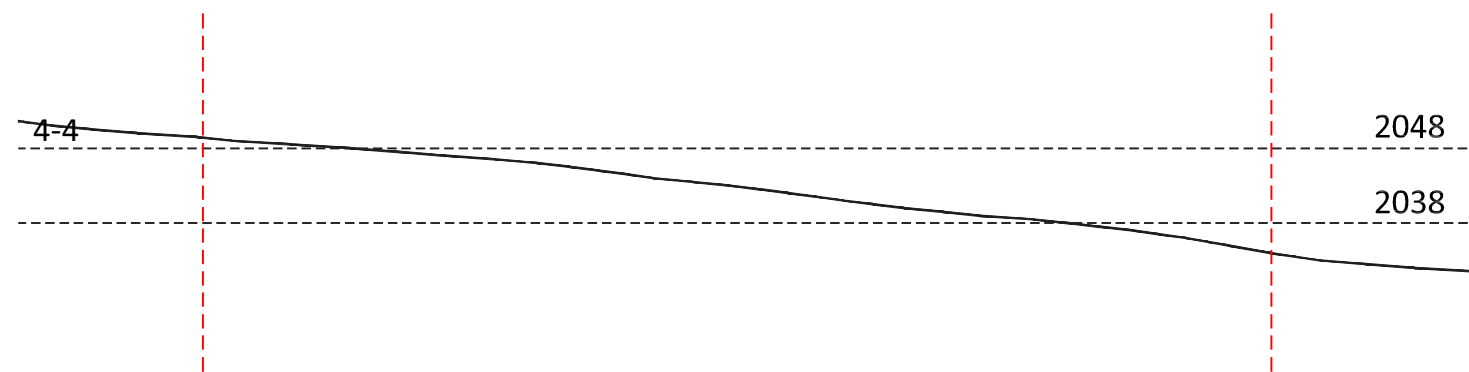
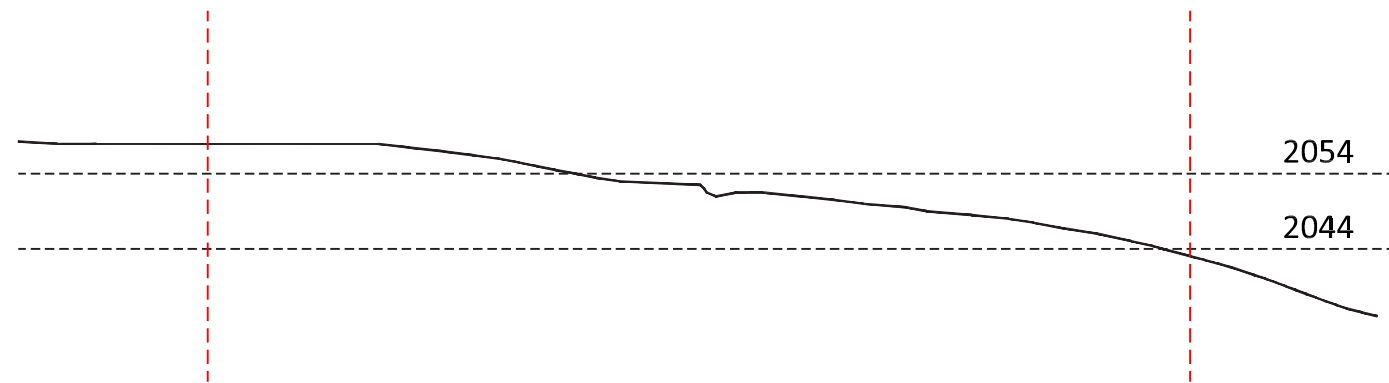
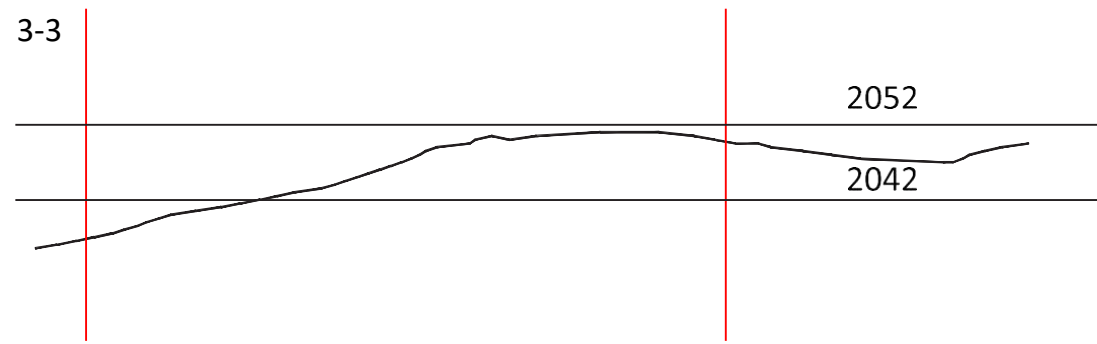

გვერდი

22

მასშტაბი/ფორმატი

შენიშვნა

დამკვეთი

პროექტის სახელწოდება და სტადია
ყაზბეგის მუნიციპალიტეტში, დაბა გუდაურში, განაშენიანების რეგულირების გეგმა

ნახაზის დასახელება

ქ.თბილისი, 2020 წ.

არქ. გ.კახაბრიშვილი

არქ. გ.კამლაძე

S	W	O	T
ცენტრალური გზასთან სიახლოვე	ტერიტორიაზე მისასვლელი გზების გზა	სახელმწიფოს საკუთრებაში არსებული ნაკვეთის განვითარება	მომიჯნავე ტერიტორიების ქაოტურად და არასწორად განვითარება
დასავლეთით პანორამული ხედები	ელექტროგადაცემი ხაზის შეზღუდვა	საინჟინერო ინფრასტრუქტურის განვითარება	წინამდებარე ქალაქგეგმვებლოებითი დოკუმენტის შეუსრულებლობა
ტერიტორიაზე ორი ალტარნატიული შესასვლელი	უნებართვოდ აშენებული ორი შენობა-ნაგებობა	მიმდებარედ ახალი სათხილამურო-საბაგიროების მოწყობა	
უგეგმად გაუნაშენიანებელი ტერიტორია	ერთ მიწის ნაკვეთზე შეთანხმებული არქიტექტურული პროექტი, რომლის არ კასუსობს დღევანდელ კანონმდებლობას		
	რთული რელიეფი		

დაგეგმვის მიზანი

ჯანსაღი საცხოვრებელი გარემოს შექმნა

დაგეგმვის ამოცანები

ყველა ნაკვეთის უზრუნველყოფა საავტომობილო გზითა

ელექტროგადაცემი შეზღუდვის გათვალისწინება

საკროეტიკო შენობების განთავსება იმგვარად, რომ საკროეტიკო შენობებს მაქსიმალურად ჰქონდეთ პანორამული ხედები.

გვერდი

23

მასშტაბი/ფორმატი

შენიშვნა

დამკვეთი

პროექტის სახელწოდება და სტადია

ყიბუჯის მუნიციპალიტეტში, დაბა ვუდაურში, განაშენიანების რეგულირების გეგმა

ნახაზის დასახელება

სკოტ ანალიზი / დაგეგმვის მიზნები და ამოცანები

ქ.თბილისი, 2020 წ.

არქ. გ.კახაბრიშვილი

არქ. გ.კამლაძე

პროექტის სახელწოდება და სტადია

ყაზბეგის მუნიციპალიტეტში, დაბა გუდაურში, განაშენიანების რეკონსტრუქციის გეგმა

ნახაზის დასახელება

საკადასტროების კვლევის ცხრილი

ქ.თბილისი, 2020 წ.

არქ. გ.კახაბრიშვილი

არქ. გ.კამლაძე

ნაკვეთის პირობითი ნომერი	არსებული ნაკვეთის ფართობი	საკადასტრო კოდი	მესაკუთრე	საპროექტო ნაკვეთის ფართობი	საპროექტო ფუნქციური ზონირება	საპროექტო კ1	საპროექტო კ2	საპროექტო კ3
1	400	74.06.15.030	მარინე ბალახაძე	400	სგ-1	0.3	0.5	0.3
2	402	74.06.11.268	ალუდა ლუდუშაური	402	სგ-1	0.3	0.5	0.3
3	420	74.06.11.341	ზაზა ჩოფიკაშვილი	420	სგ-1	0.3	0.5	0.3
4	400	74.06.11.258	დავით სუჯაშვილი	400	სგ-1	0.3	0.5	0.3
5	410	74.06.11.330	გიორგი სულიაური	410	სგ-1	0.3	0.5	0.3

გვერდი
26
მასშტაბი/ფორმატი
შენიშვნა
საპროექტო ტერიტორია
მიმდებარე საკადასტროები



საკვლევი არეალი

დამკვეთი

პროექტის სახელწოდება და სტადია
 ყაზბეგის მუნიციპალიტეტში, დაბა გულაურში, განაშენიანების რეგულაციის გეგმა

ნახაზის დასახელება
 საპროექტო გამოყენების გეგმა

urban consulting

არქიტექტორი:

ინჟინერი:

გვერდი
27
მასშტაბი/ფორმატი
შენიშვნა
საპროექტო ტერიტორია
განთავსების არეალი
რეგულირების წითელი ხაზი



საუვლეფი არეალი

დამკვეთი

პროექტის სახელწოდება და სტადია
 ყაზბეგის მუნიციპალიტეტში, დაბა გულაურში, განაშენიანების რეგულირების გეგმა

ნახაზის დასახელება
 შენობების განთავსების გეგმა

urban consulting

არქიტექტურა

ს. კახიანი

გვერდი
28
მასშტაბი/ფორმატი
შენიშვნა
საპროექტო ტერიტორია
განთავსების არეალი
საპროექტო გზა
რეგულირების წითელი ხაზი



საკუთრების არეალი

დამკვეთი

პროექტის სახელწოდება და სტადია
 ყაზბეგის მუნიციპალიტეტში, დაბა გულაურში, განაშენიანების რეგულირების გეგმა

ნახაზის დასახელება
 საპროექტო საავტომობილო გზა

urban consulting

არქ. გ. კახაბრაშვილი

ინჟ. ი. აშოლაძე

გვერდი
29
მასშტაბი/ფორმატი
შენიშვნა
საპროექტო ტერიტორია
მიმდებარე საკადასტროები
სგ-1



საკვლევი არეალი

დამკვეთი

პროექტის სახელწოდება და სტადია
 ყაზბეგის მუნიციპალიტეტში, დაბა გუდარში, განაშენიანების რეგულაციის გეგმა

ნახაზის დასახელება
 საპროექტო საავტომობილო გზა

urban consulting

არქიტექტურული პროექტი

ს. კახიანი



გვერდი	30
მასშტაბი/ფორმატი	
შენიშვნა	<p>საპროექტო ტერიტორია</p> <p>განთავსების არეალი</p> <p>საპროექტო გზა</p> <p>რეგულირების წითელი ხაზი</p> <p>საფეხმავლო/საავტომობილო კაუჭირი</p>

დამკვეთი

პროექტის სახელწოდება და სტადია

ყაზბეგის მუნიციპალიტეტში, დაბა გუდარში, განაშენიანების რეგულირების გეგმა

ნახაზის დასახელება

საფეხმავლო/საავტომობილო კაუჭირები

urban consulting

ქ. თბილისი, ვ. ჯანაშიას ქ. № 10

არქ. გ. კახაბრიაძე

ინჟ. ა. მელიქიძე

1-1

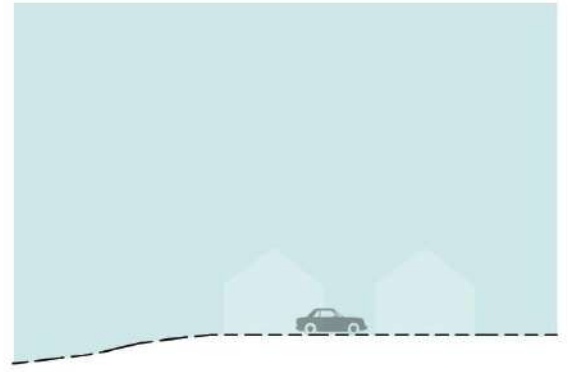

2-2

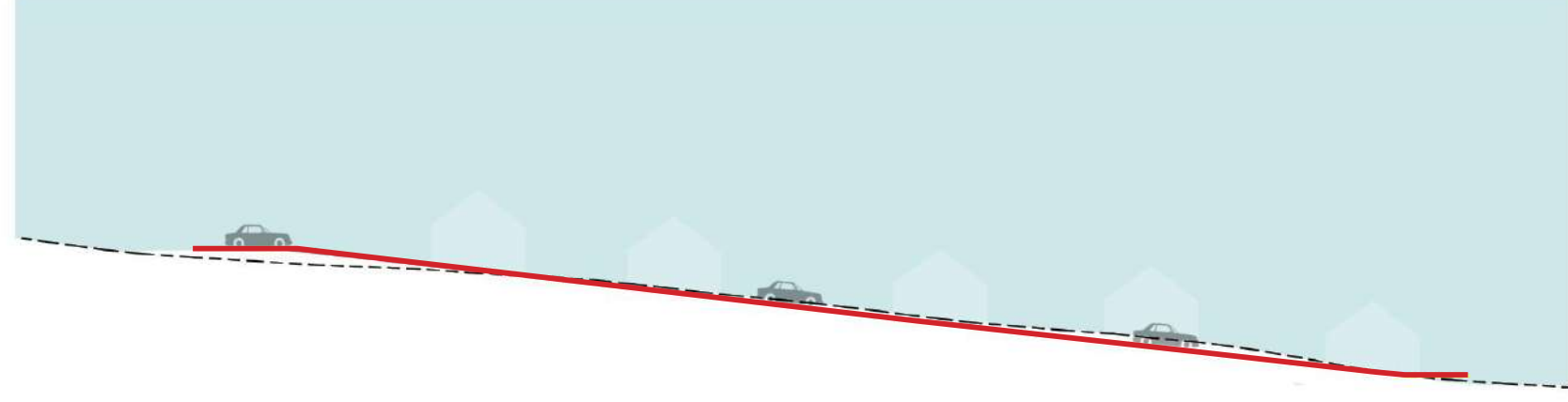

3-3

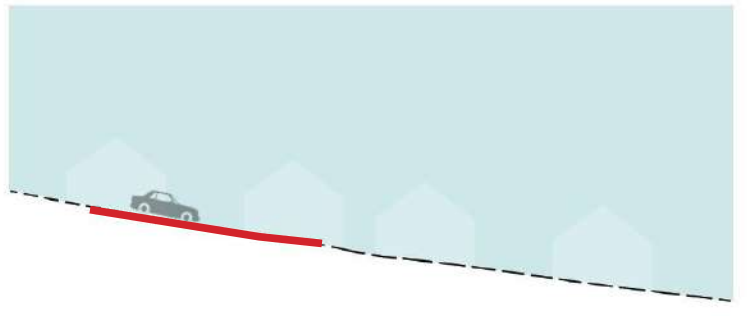

4-4

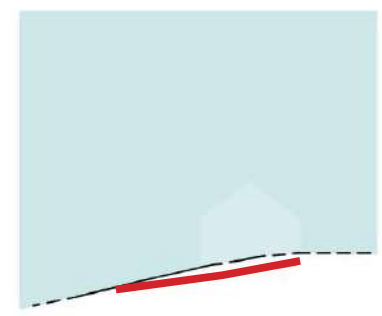

5-5

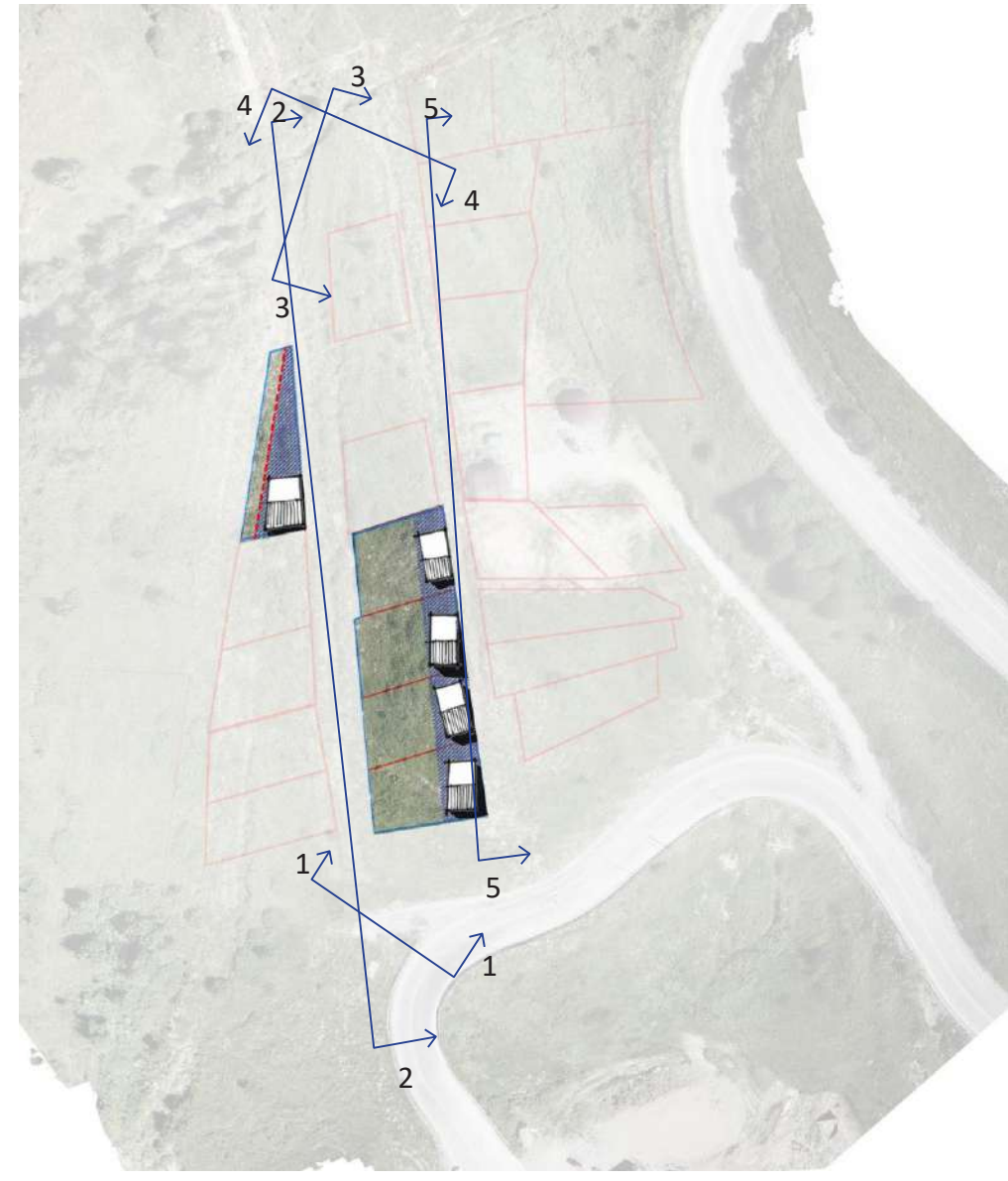
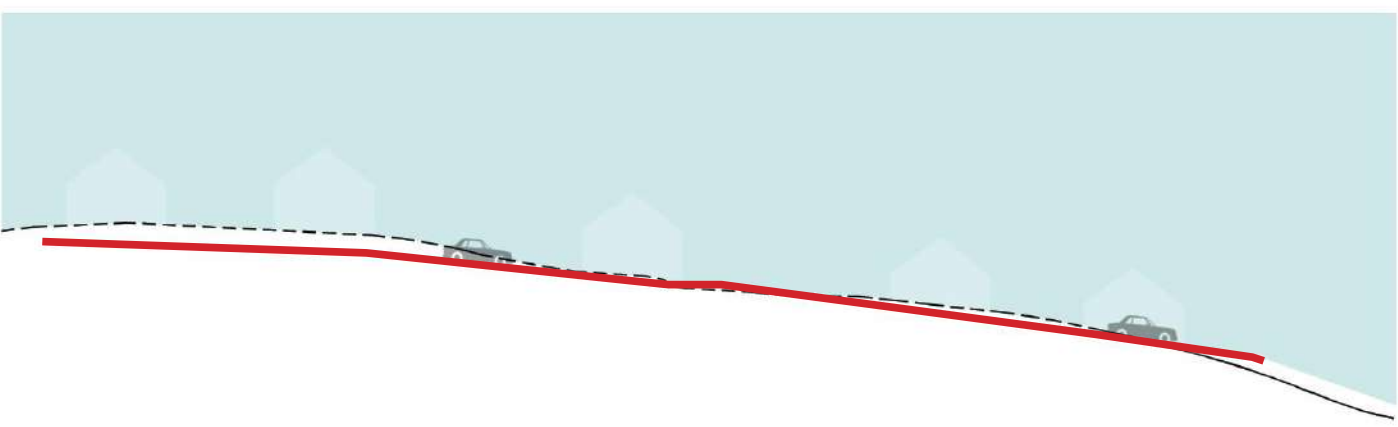

დამკვეთი

პროექტის სახელწოდება და სტადია
 ყაზბეგის მუნიციპალიტეტში, დაბა გუდაურში, განაშენიანების რეველირების გეგმა

ნახაზის დასახელება
 საპროექტო გზის ჭრილები

ყაზბეგის მუნიციპალიტეტში, დაბა ველაურში, განაშენიანების რეგულირების გეგმა

ვიზუალიზაცია

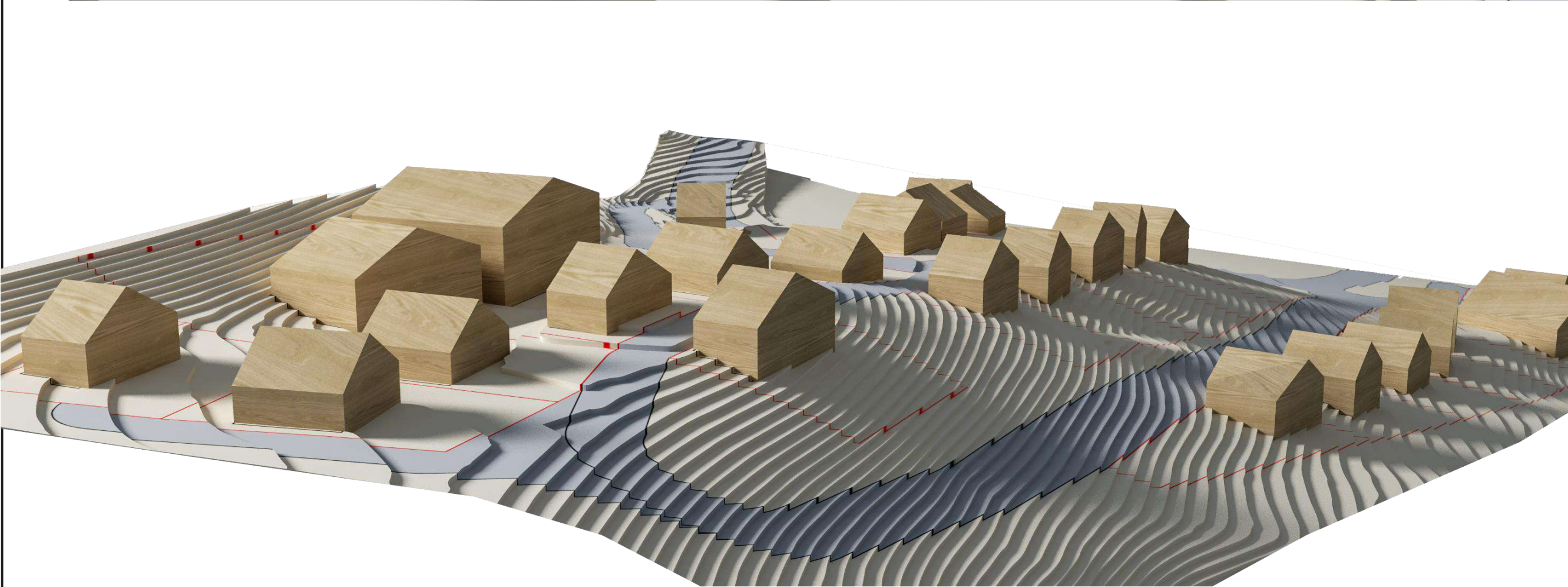
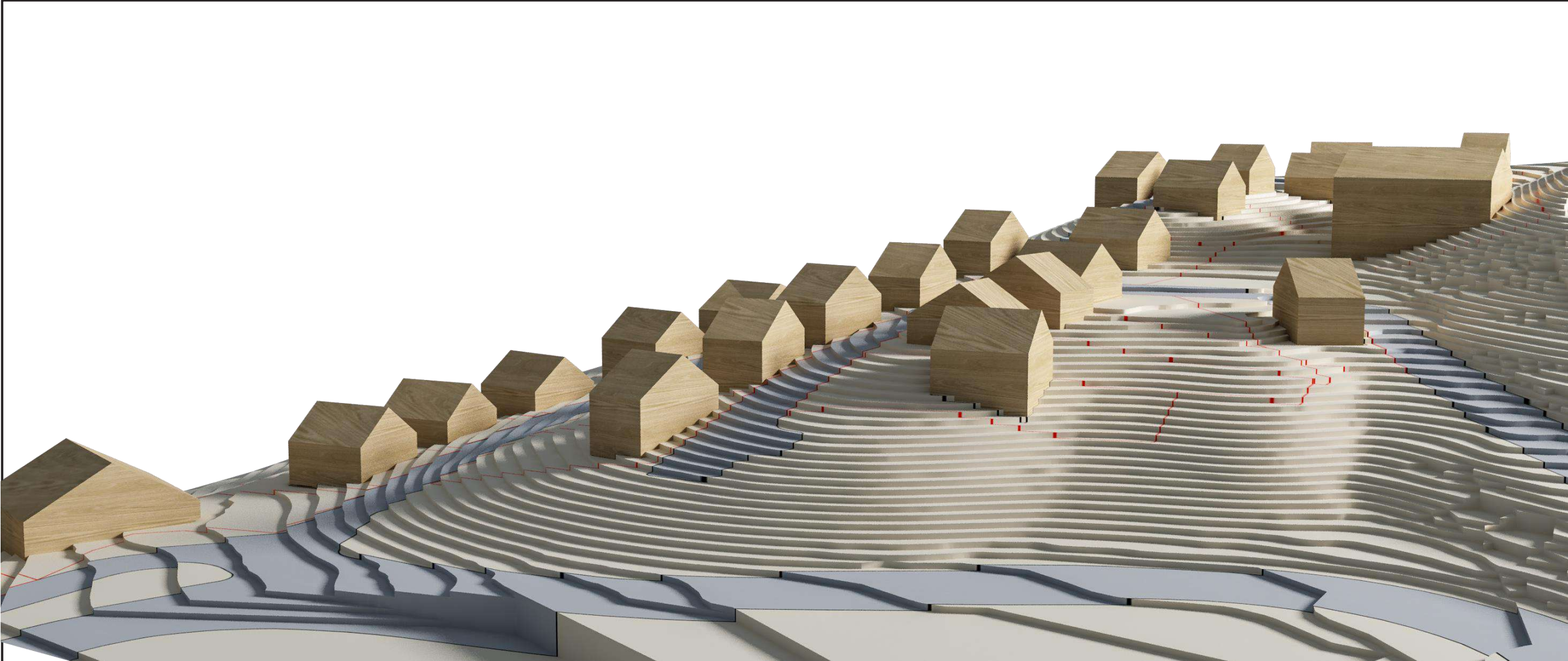

საპროექტო წინადადება მთლიანი ტერიტორიის განვითარების შემთხვევაში

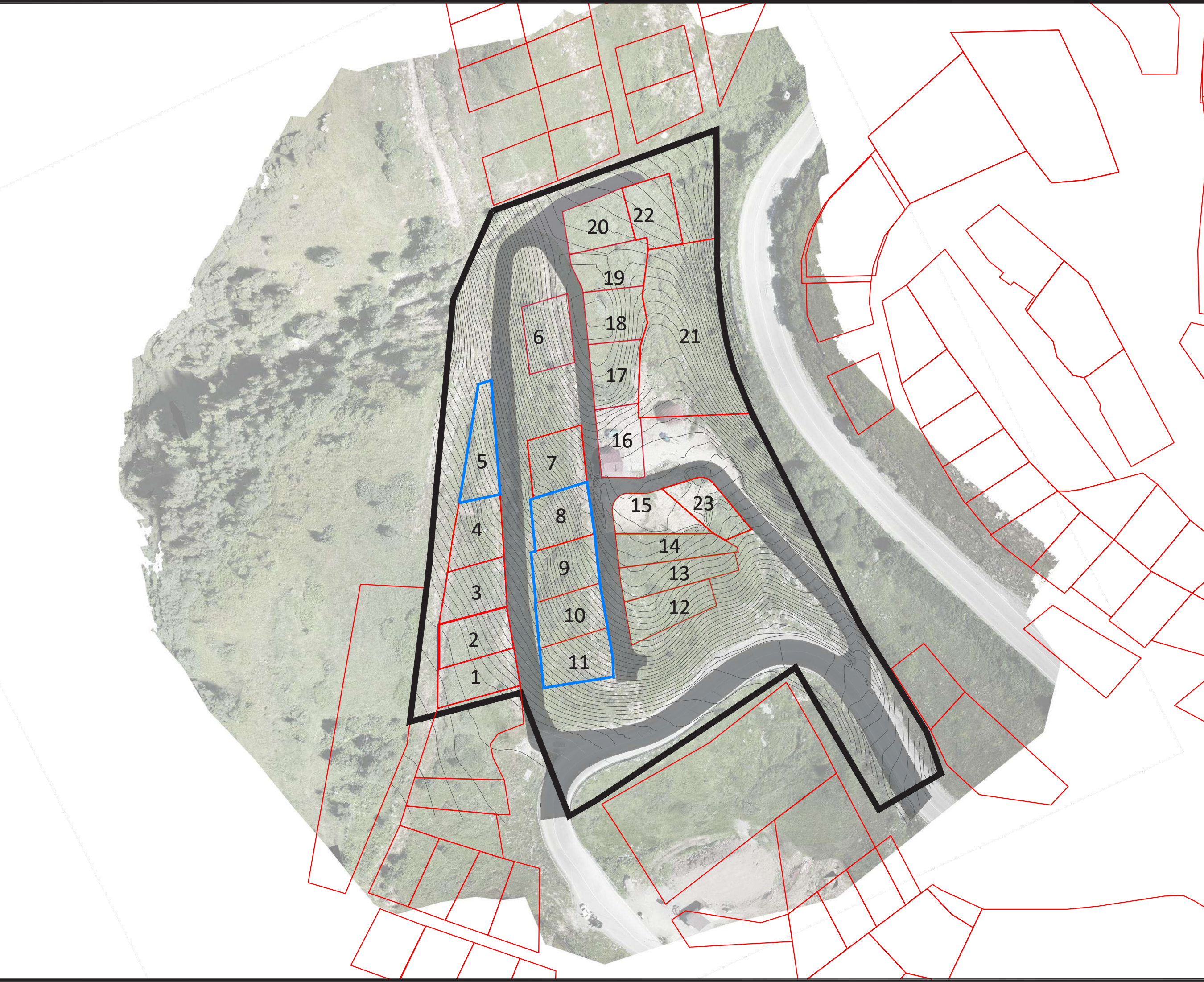

საკვლევი არეალი

დამკვეთი

პროექტის სახელწოდება და სტადია
ყაზბეგის მუნიციპალიტეტში, დაბა გუდარში, განაშენიანების რეგულაციის გეგმა

ნახაზის დასახელება
საპროექტო გრგ-ს არეალები

გვერდი
36
მასშტაბი/ფორმატი
შენიშვნა
საპროექტო ტერიტორია
განთავსების არეალი
საპროექტო გზა
რეგულირების წითელი ხაზი



საკვლევი არეალი

დამკვეთი

პროექტის სახელწოდება და სტადია
 ყაზბეგის მუნიციპალიტეტში, დაბა გულაურში, განაშენიანების რეგულირების გეგმა

ნახაზის დასახელება
ესკიზური გენგეგმა

urban consulting

არქიტექტორი: *[Signature]*

ინჟინერი: *[Signature]*