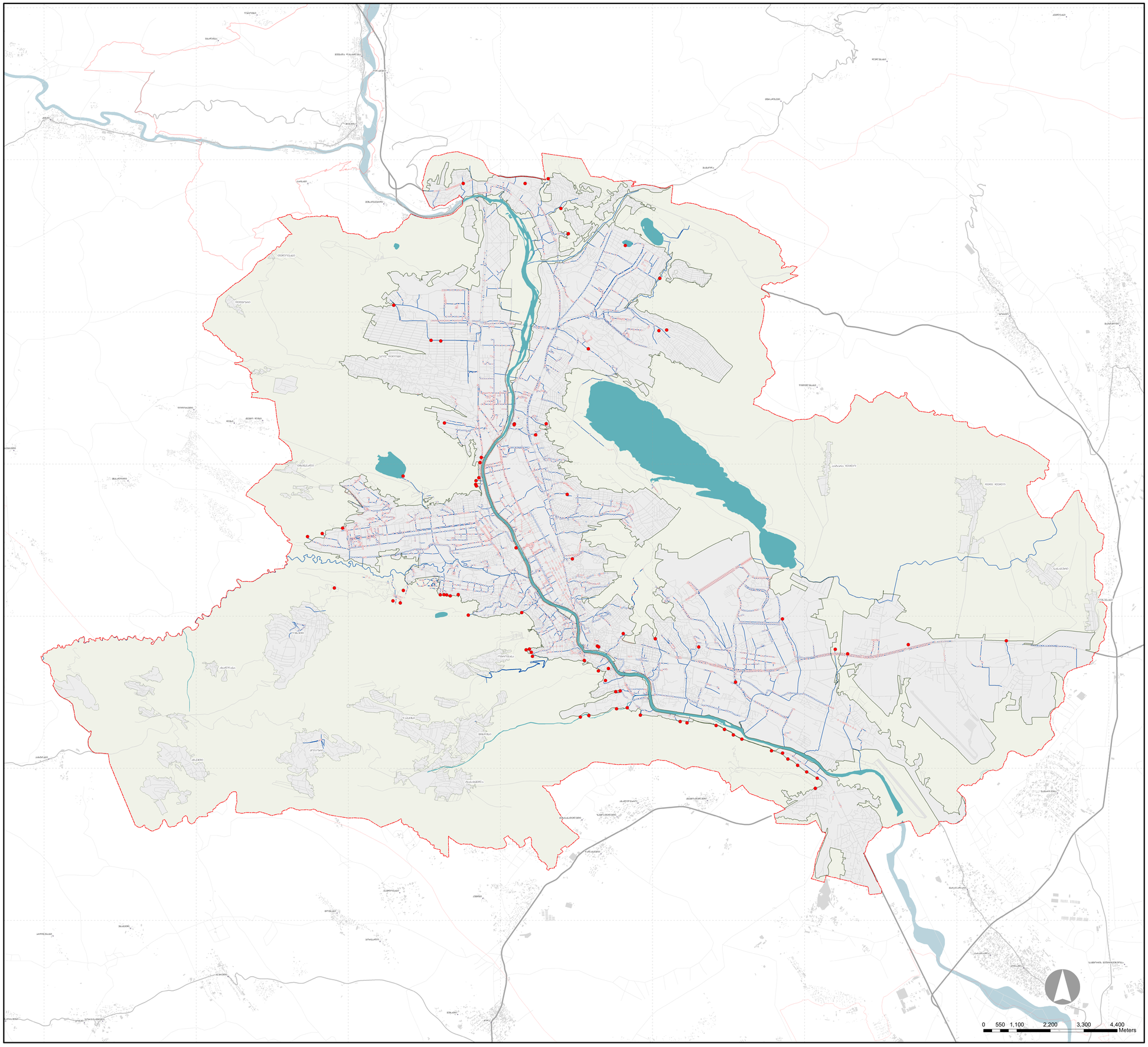

დამკვეთი:
თბილისის მუნიციპალიტეტის მერიის სსიპ. არქიტექტურის სამსახური

შემსრულებელი:
ააიპ. სითი ინსტიტუტი საქართველო

პროექტი:
თბილისის მიწათსარგებლობის გენერალური გეგმა
დირექტორები:
არჩილ ბარბაქაძე
მამუკა სალუქვაძე

პროექტის ხელმძღვანელი:
მერაბ ბოლქვაძე
იოსებ სალუქვაძე
ალფრედ პეტერი
პარტნიორები:

Alfred Peter Peisagiste, AS&P - albert Speer &Partner Gmbh, Dr. brenner ingeniurgeselischaft mbh, თბილისის სახელმწიფო უნივერსიტეტი
CENN - Caucasus Environmental NGO network Fraunhofer IAO,
Tbilisi Groupe, Steinbeis

საინფორმაციო პორტალი:
www.City.Kvira.ge

თბილისის ტერიტორიაზე არსებული სადრენაჟო ინფრასტრუქტურის რუკა (დანართი 1.6)

პირობითი აღნიშვნები

ძირითადი აღნიშვნები

- სათაო ნაგებობა
- აუმერა
- ჭა
- სანიღვრე სისტემა

დამატებითი აღნიშვნები

- ქუჩათა ქსელი
- ჰიდროგრაფია
- ურბანული განმავითარების პონტერი
- თბილისის ადმინისტრაციული საზღვარი
- ადმინისტრაციული საზღვარი
- გარე საგზაო ქსელი

2018 წ. რუკა დამზადებულია 2018 წლის აპლევით მონაცემებზე დაყრდნობით