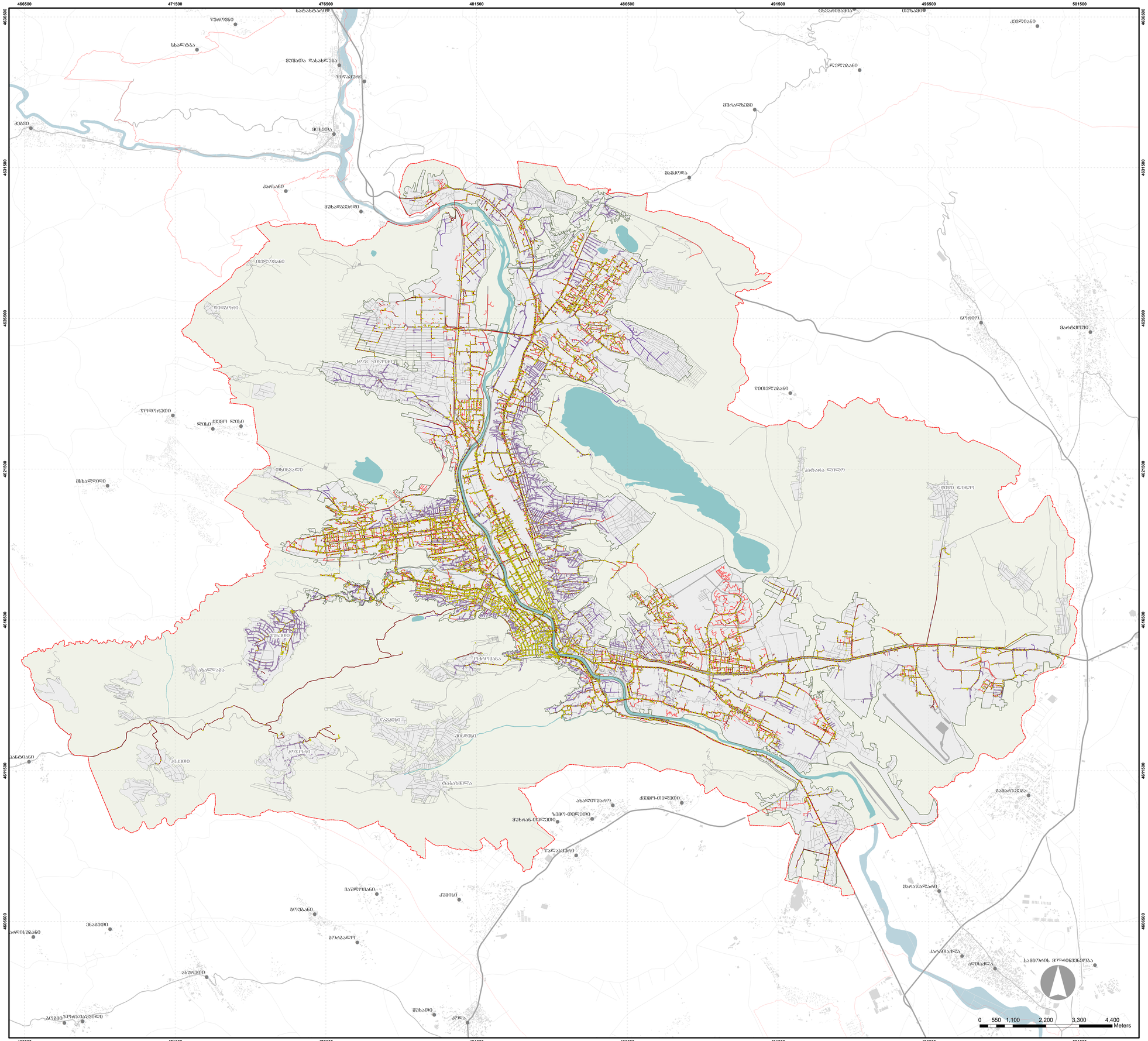

დამკვეთი:
თბილისის მუნიციპალიტეტის მერიის სსიპ. არქიტექტურის სამსახური

შემსრულებელი:
სსიპ. სითი ინსტიტუტი საქართველო

პროექტი:
თბილისის მიწათსარგებლობის გენერალური გეგმა
დირექტორები:
არჩილ ბარბაქაძე
მამუკა სალუქვაძე

პროექტის ხელმძღვანელი:
მერაბ ბოლქვაძე
იოსებ სალუქვაძე
ალფრედ პეტერი
პარტნიორები:

Alfred Peter Peisagiste, AS&P - albert Speer &Partner Gmbh, Dr. brenner ingeniurgeselischaft mbh, თბილისის სახელმწიფო უნივერსიტეტი CENN - Caucasus Environmental NGO network Fraunhofer IAO, Tbilisi Groupe, Steinbeis

საინფორმაციო პორტალი:
www.City.Kvira.ge

თბილისის ინტერნეტ ქსელი
(დანართი 1.5)

პირობითი აღნიშვნები

ძირითადი აღნიშვნები

სილქნეტი

- საბელეფონო პარადა
- საბელეფონო ბოძი
- საბელეფონო ჯა
- საბელეფონო საჰაერო ხაზი
- საბელეფონო არხი

პაპაპასესა ონლაინი

- საბელეფონო არხი

დამატებითი აღნიშვნები

- ქალაქთა ქსელი
- ჰიდროგრაფია
- ურბანული განაშენიანების პონტერი
- სასოფლო დასახლების განაშენიანების პონტერი
- თბილისის ადმინისტრაციული საზღვარი
- ადმინისტრაციული საზღვარი
- გარე საგზაო ქსელი

2018 წ. რუკა დამზადებულია 2018 წლის აკლევით მონაცემებზე დაყრდნობით

AS&P CENN Fraunhofer IAO TBILISI GROUP Steinbeis