გეოსაშიშროებიდან გამოვიდნარე განხორციელდა ქ. თბილისის არეალის დარაიონება (ზონირება) კატეგორიების მიხედვით, კერძოდ: დაბალი, საშუალო და მაღალი კატეგორიები, სადაც თავის მხრივ გათვალისწინებულია ტერიტორიის მორფოლოგიური (რელიეფი), ჰიდროგეოლოგიური და ჰიდროლოგიური (დატბორვა) პირობები, გეოლოგიური აგებულება, თანამედროვე სტიქიური პროცესები და ანთროპოგენური ფაქტორი.

მაღალი — *ტერიტორია, სადაც რელიეფი დახრილია (20^0 -ზე მეტი) და ძლიერ დანაწევრებული, ამგები გრუნტები სხვადასხვა მზიდი თვისებებით გამოირჩევიან და ქანების წოლის ელემენტები ძირითადად თანხვედრილია ფერდობების დახრილობის მიმართულებებთან, წყალსადინარების ჭალა-კალაპოტის (მათ შორის დატბორვის) ზონები და გამოირჩევიან სტიქიური პროცესების მასშტაბური განვითარებით.*

საშუალო — *ტერიტორია, სადაც რელიეფი ნაკლებად დახრილია და სუსტადაა დანაწევრებული, ამგები გრუნტები სხვადასხვა მზიდი თვისებებით გამოირჩევიან (მათ შორის ნაყარი გრუნტები), მიწისქვეშა წყლები შედარებით ახლოსაა ზედაპირთან, დატბორვებს იშვიათად აქვს ადგილი და სტიქიური პროცესები მასშტაბური ხასიათს არ ატარებენ.*

დაბალი — *ტერიტორია, სადაც რელიეფი ძირითადად სწორია, დანაწევრების ხარისხი უმნიშვნელო, ამგები გრუნტები გამოირჩევიან შედარებით მდგრადი მზიდი თვისებებით, მიწისქვეშა წყლები ძირითადად ღრმა ცირკულაციისაა, დატბორვებს ადგილი არა აქვს და სტიქიური პროცესები პრაქტიკულად არ ფიქსირდებიან.*

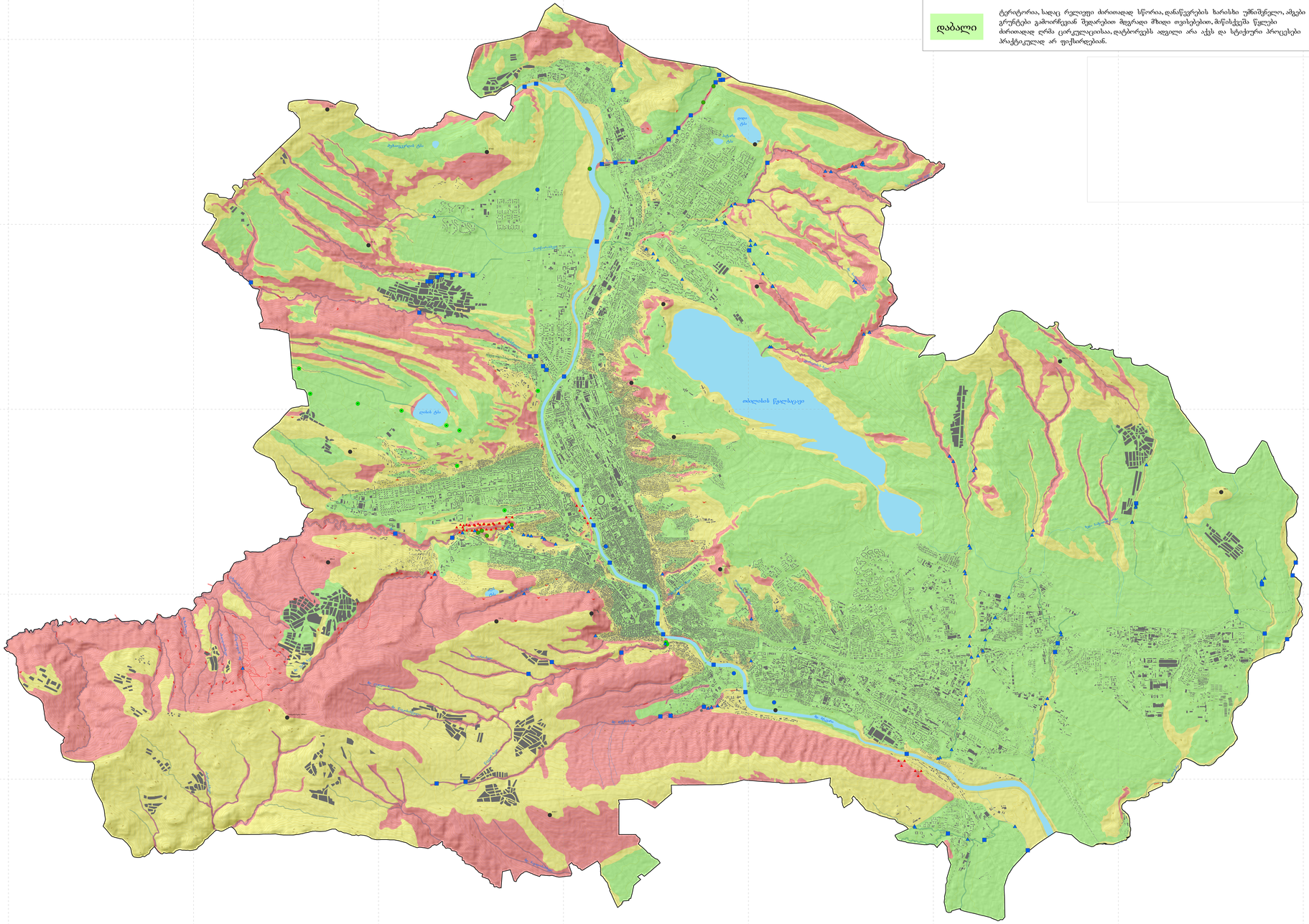

შენიშვნა: რუკა შედგენილია ააიპ სერი - კავკასიის გარემოსდაცვითი არასამთავრობო ორგანიზაციების ქსელის მიერ ისტორიულ (საფონდო) მასალებზე და ექსპერტულ ცოდნაზე დაყრდნობით, რომელშიც გათვალისწინებულია ტერიტორიის რელიეფური, ჰიდროგეოლოგიური და ჰიდროლოგიური პირობები, გეოლოგიური აგებულება, თანამედროვე ეგზოგენური პროცესები და ანთროპოგენური ფაქტორი

დამკვეთი:
თბილისის მუნიციპალიტეტის მერიის სსიპ. არქიტექტურის სამსახური

მემსრულებელი:
ააიპ. სითი ინსტიტუტი საქართველო

პროექტი:
თბილისის მიწათსარგებლობის გენერალური გეგმა
დირექტორები:
არჩილ ბარბაქაძე
მამუკა სალუქვაძე

პროექტის ხელმძღვანელი:
მერაბ ბოლქვაძე
იოსებ სალუქვაძე
ალფრედ პეტერი
პარტნიორები:

Alfred Peter Peisagiste, AS&P - albert Speer &Partner Gmbh, Dr. brenner ingeniurgeselischaft mbh, თბილისის სახელმწიფო უნივერსიტეტი CENN - Caucasus Environmental NGO network Fraunhofer IAO, Tbilisi Groupe, Steinbeis

საინფორმაციო პორტალი:
www.City.Kvira.ge

საშიში გეოდინამიკური პროცესების მიხედვით თბილისის დარაიონების რუკა (დანართი 1.9)

პირობითი აღნიშვნები

ძირითადი აღნიშვნები

- მეწყერი
- მეწყერი
- ალდეზვა-ქვათაცვენა
- ღვარცოფი
- შებგორვა
- მდინარეთა ნაპირების გარეცხვა

დამატებითი აღნიშვნები

- მდინარე
- ბაგა და წყალსაცავი
- გზა
- რკინიგზა
- 719.2 სასიმაღლო ნიშანელი
- შენობა-ნაგებობა
- ხიდი
- გვირაბის პორტალი
- წყალსადინარების (მდინარე, ხევი) წყალდაცვითი ზონები

2017 წ. რუკა დამზადებულია 2016 წლის აგვისტით მონაცემებზე დაყრდნობით