

**ბანაშენიანების რეკონსტრუქციის გეგმა**  
დაბა გულაურში 74.06.11.830 ნაკვეთზე სასტუმრო ფუნქციის შენობისათვის

**განაშენიანების რეგულირების გეგმა**  
**ღაბა გუდაური 74.06.11.830 ნაკვეთზე სასტუმრო ობიექტის შენობისათვის**

პრ.ხელმძღვან.  
პრ. მთ. პარტია  
არქიტექტორი  
შეასრულა



მ. კანტალიანი  
მ. კანტალიანი  
პ. მინსურაძე  
პ. მინსურაძე





# ՆԱԿՐՈՂՈՒԹՅԱՆ ԺԱՐՈՒԹՅԱՆ ԿԱԶՄԱՆՈՒՄ

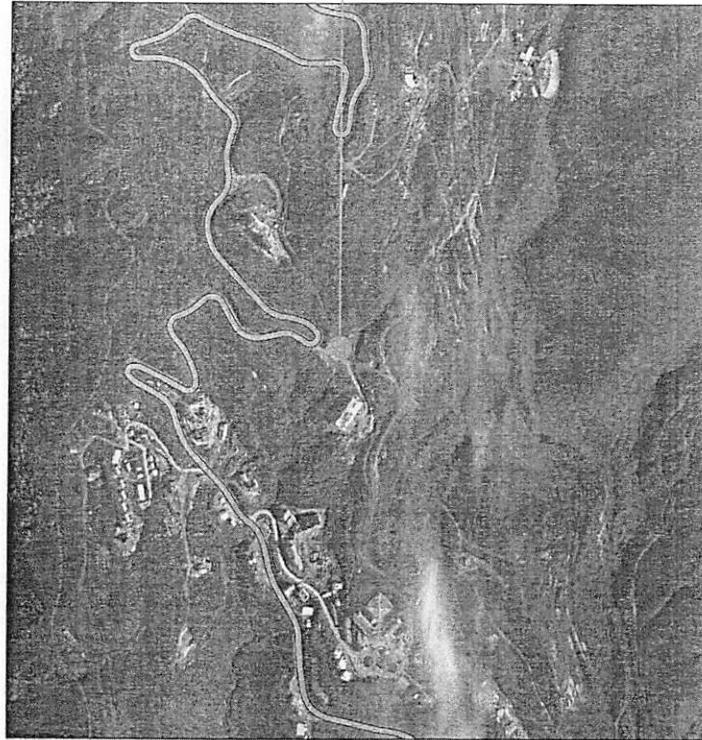

- ԿԱՄԱՐԱՆ ԳՐԱԳՐԱՆԻ ԵՐԱՄԱՐՆԵՐ
- ԷՔՏՐԱԿԱՆԱԿՈՒՄԻ ԿԱՄԱՐԱՆ ԿՆՏՐՈՒՄ
- ԼՈՒՐԴՈՒՄԻ ԿԱՄԱՐԱՆ

ՏՈՒՆՈՒՄ: ԵՎ "ՆՈՐՅԱՆ" ԿՈՄՓԼԵՔՏ  
 ՏՆՄԱՐԱՆ ԲՆԱԿԱՆՈՒԹՅԱՆ ԵՎ ԱՅԻՆՈՒՄ  
 ԱՅԻՆՈՒՄ: ԱՅԻՆՈՒՄ  
 ԿԱՄԱՐԱՆ: ԱՅԻՆՈՒՄ  
 ԿԱՄԱՐԱՆ: ԱՅԻՆՈՒՄ

ՏՈՒՆՈՒՄ	ՏՆՄԱՐԱՆ	ԱՅԻՆՈՒՄ
ԱՅԻՆՈՒՄ	ԱՅԻՆՈՒՄ	ԱՅԻՆՈՒՄ
ԱՅԻՆՈՒՄ	ԱՅԻՆՈՒՄ	ԱՅԻՆՈՒՄ
ԱՅԻՆՈՒՄ	ԱՅԻՆՈՒՄ	ԱՅԻՆՈՒՄ
ԱՅԻՆՈՒՄ	ԱՅԻՆՈՒՄ	ԱՅԻՆՈՒՄ







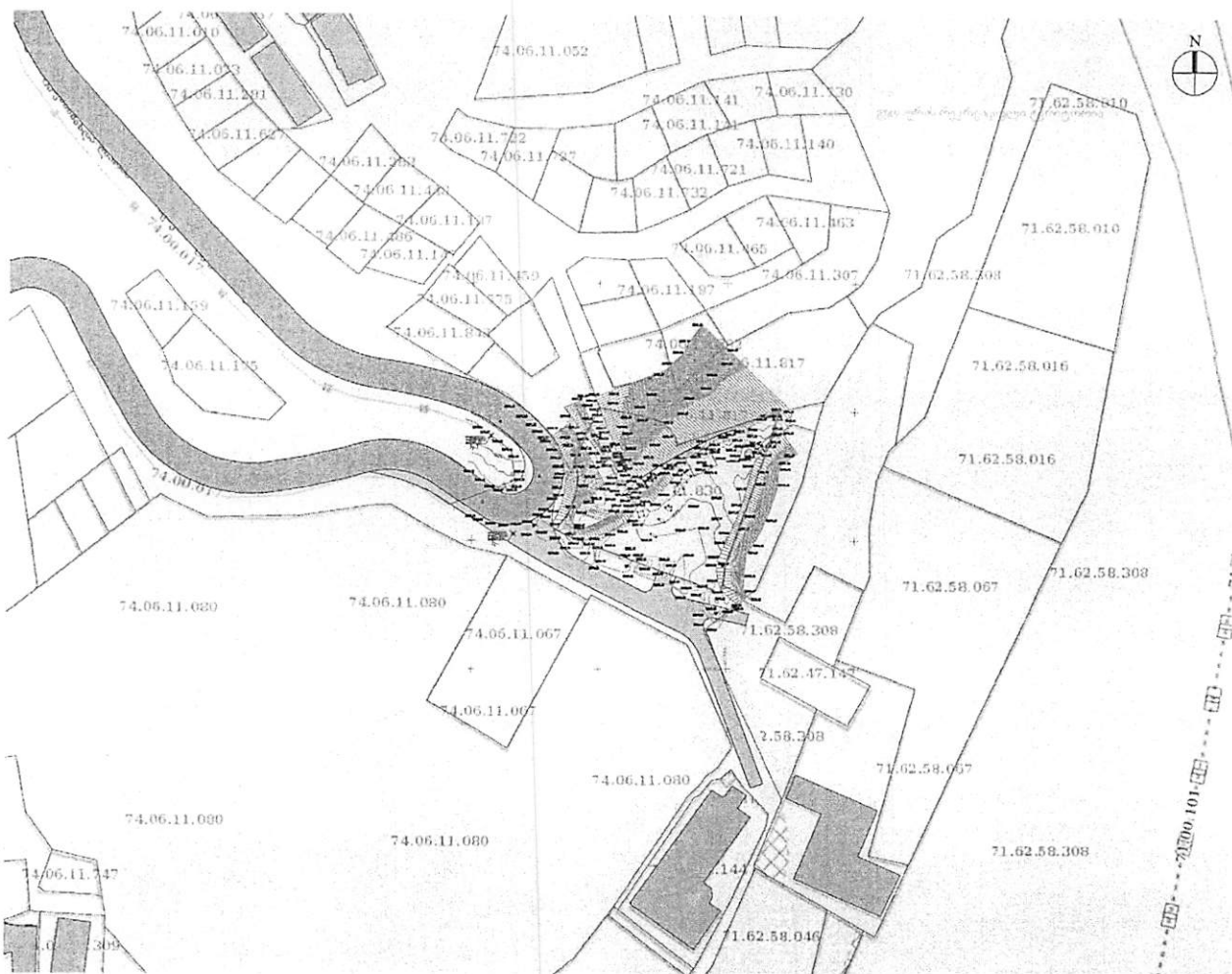

- ЛІНІЯ НАДАННЯ КОМПАСА
- ЛІНІЯ НАДАННЯ АНТЕН
- ЛІНІЯ НАДАННЯ ПЛ
- ЛІНІЯ НАДАННЯ ВІСІ
- ЛІНІЯ НАДАННЯ ПЕРИМЕТРА
- ЛІНІЯ НАДАННЯ ПОВЕРХ

Масштаб: 1:1000  
 Назва: МІСЦЕВОСТІ АСФАЛТОВАГО ПАРКУ  
 Назва: МІСЦЕВОСТІ АСФАЛТОВАГО ПАРКУ  
 Назва: МІСЦЕВОСТІ АСФАЛТОВАГО ПАРКУ

№	ІМЕНЕ	ПІДПИС
1	ІМЕНЕ	ПІДПИС
2	ІМЕНЕ	ПІДПИС
3	ІМЕНЕ	ПІДПИС
4	ІМЕНЕ	ПІДПИС
5	ІМЕНЕ	ПІДПИС









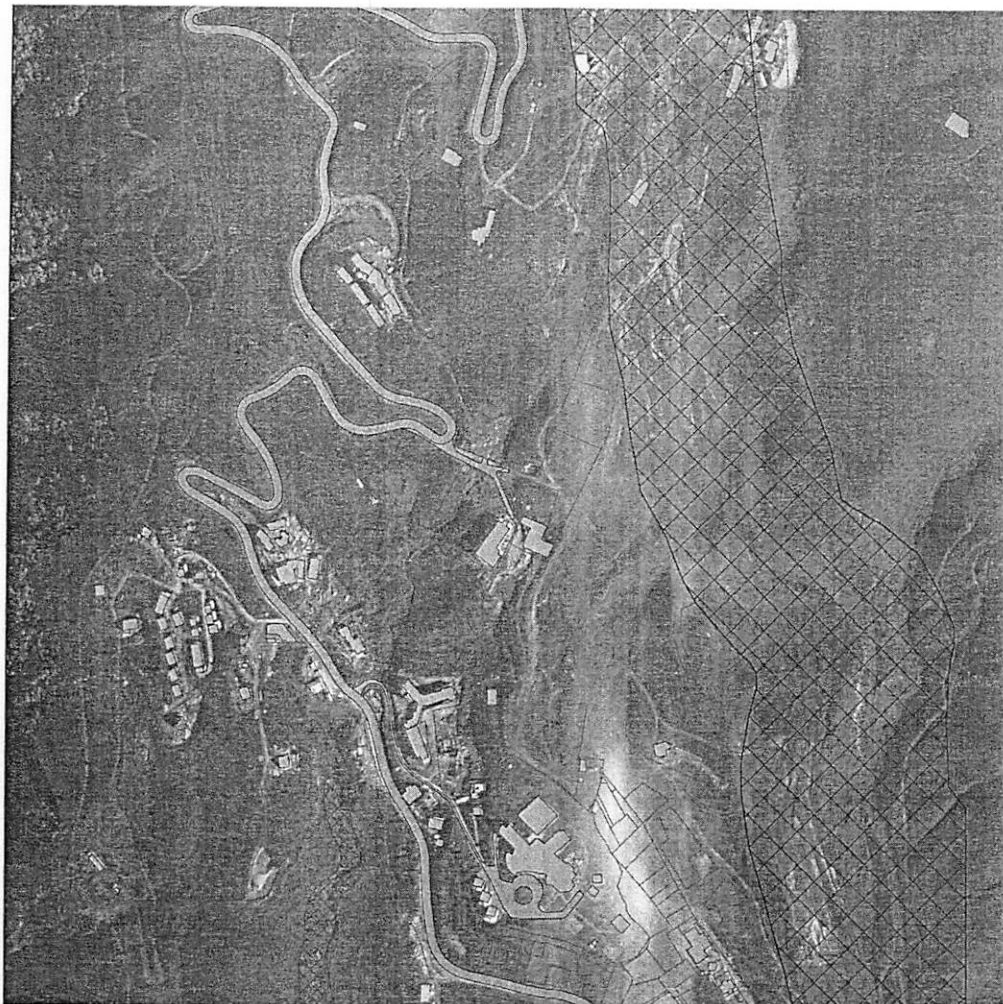

- LIMBAH LAGI-SAKIT BONGKAWAN  
KUTUBUN
- ANGGARAN LUBANG  
KUTUBUN
- PASIRI BUKU KUTUBUN
- ▨ LUBANG KUTUBUN I & II
- ▤ KAWASAN BUKIT KUTUBUN
- ▥ KAWASAN BUKIT KUTUBUN

Nama: BUKIT KUTUBUN KAMPUNG  
 Alamat: KAMPUNG KUTUBUN, KAMPUNG KUTUBUN, KAMPUNG KUTUBUN

Nama: KAMPUNG KUTUBUN

Nama: KAMPUNG KUTUBUN KAMPUNG KUTUBUN  
 Nama: KAMPUNG KUTUBUN KAMPUNG KUTUBUN

No.	Nama	Isi
1	KAMPUNG KUTUBUN	KAMPUNG KUTUBUN
2	KAMPUNG KUTUBUN	KAMPUNG KUTUBUN
3	KAMPUNG KUTUBUN	KAMPUNG KUTUBUN
4	KAMPUNG KUTUBUN	KAMPUNG KUTUBUN
5	KAMPUNG KUTUBUN	KAMPUNG KUTUBUN





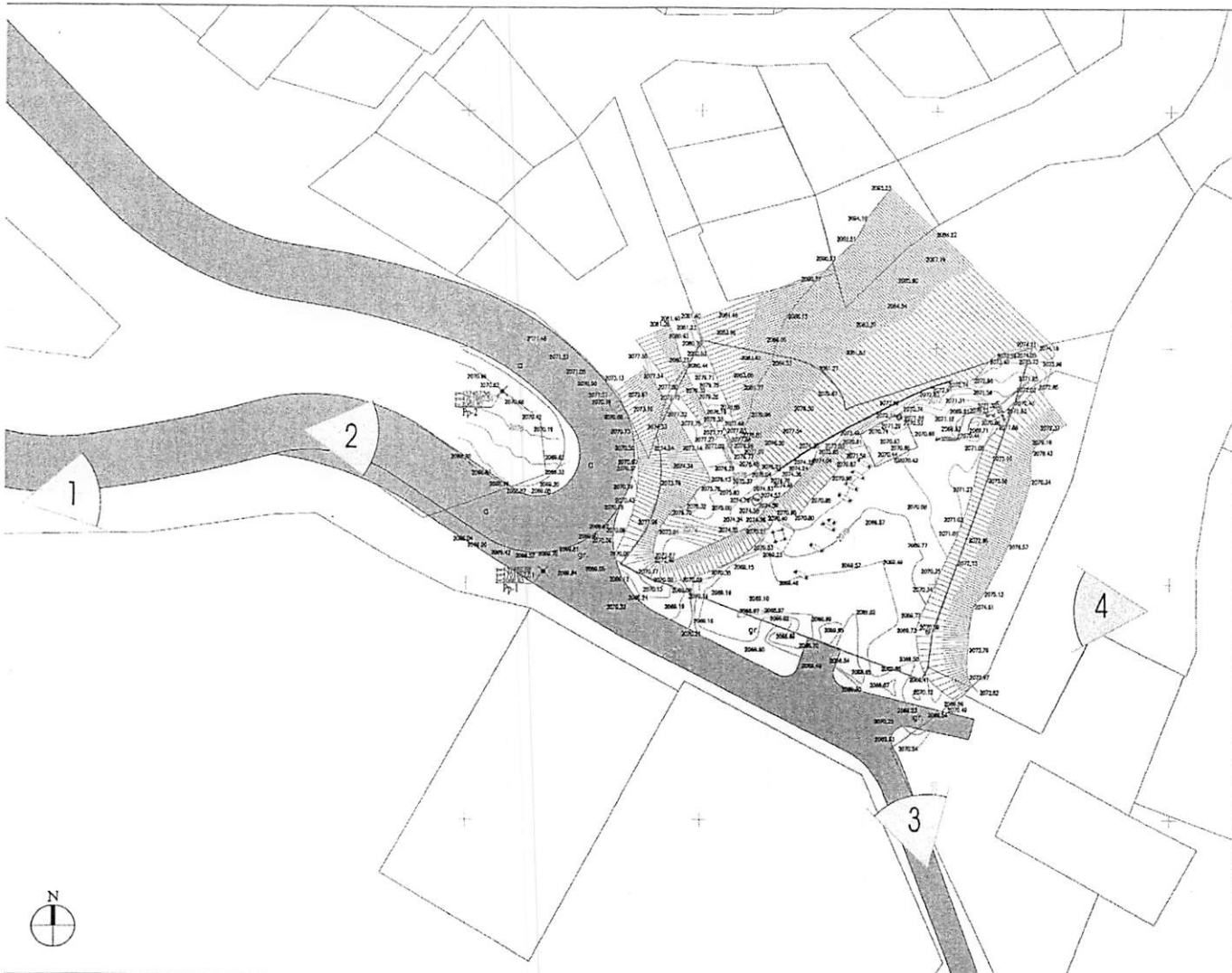

Scale:	1:500	Sheet:	A2
Author:	SIA "BŪVĪBŪVĀRĀBŪVĒS BUREJA"		
Project:	KĀRTĪBAS PĀRMAŅĀBĪBAS KĀRĀĀRĪBĀ		
Name:	LĪDZĪVAI		
Client:	ASOCIĀCIJAS "ASOCIĀCIJAS BŪVĪBŪVĒS BUREJA"		
Project Number:	BŪVĪBŪVĒS BUREJA		
Scale:	1:500	Sheet:	A2
Author:	SIA "BŪVĪBŪVĀRĀBŪVĒS BUREJA"		
Project:	KĀRTĪBAS PĀRMAŅĀBĪBAS KĀRĀĀRĪBĀ		
Name:	LĪDZĪVAI		
Client:	ASOCIĀCIJAS "ASOCIĀCIJAS BŪVĪBŪVĒS BUREJA"		
Project Number:	BŪVĪBŪVĒS BUREJA		









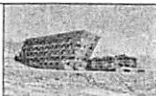

- უპროექტო მიწის ნაკვეთი
- პროექტით ნაკვეთი მიწის ნაკვეთი
- მიწის ნაკვეთის საზღვარი

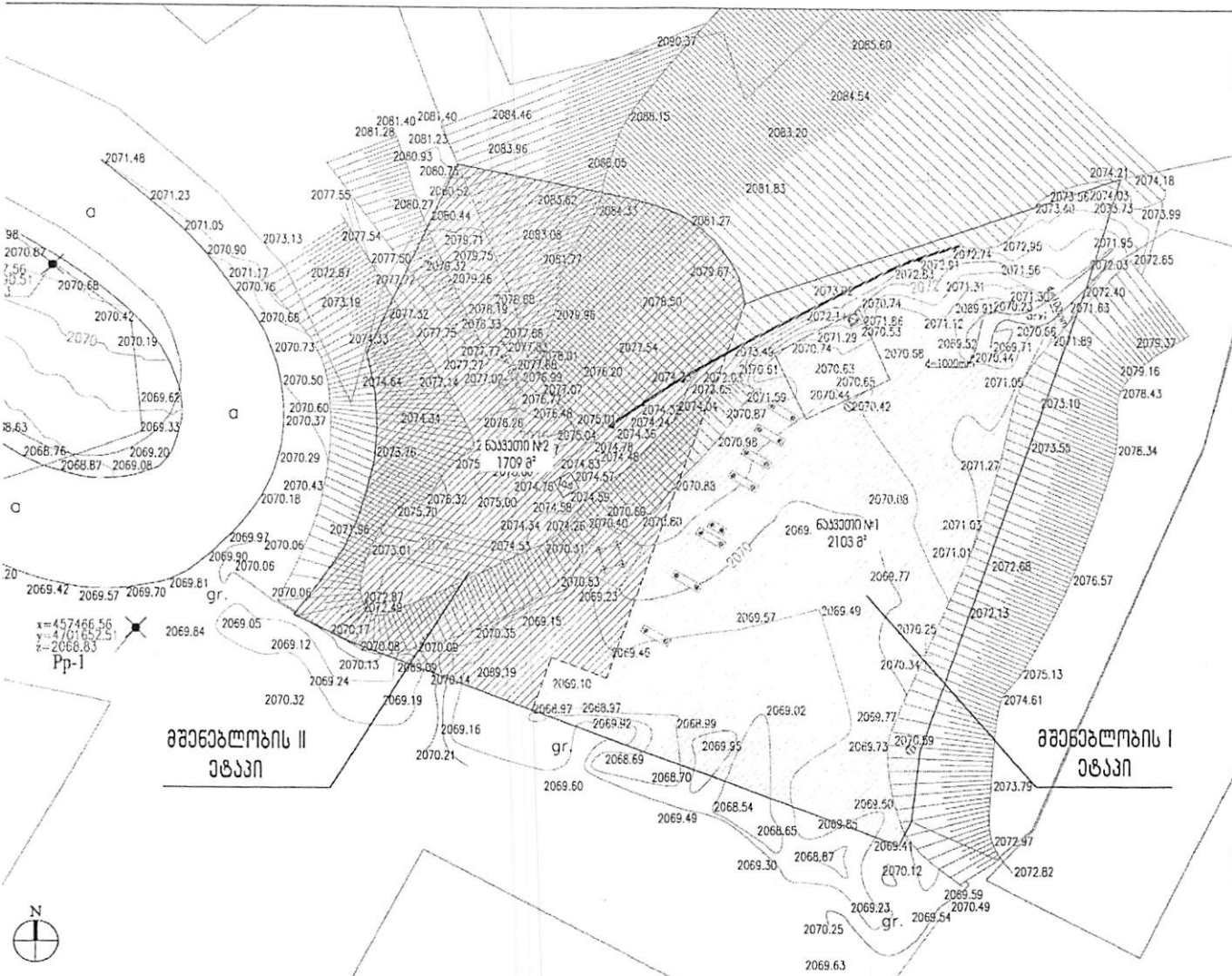

საპროექტო	მშენებლობის I ეტაპი
საპროექტო	მშენებლობის II ეტაპი
საპროექტო	მშენებლობის III ეტაპი
საპროექტო	მშენებლობის IV ეტაპი
საპროექტო	მშენებლობის V ეტაპი
საპროექტო	მშენებლობის VI ეტაპი
საპროექტო	მშენებლობის VII ეტაპი
საპროექტო	მშენებლობის VIII ეტაპი
საპროექტო	მშენებლობის IX ეტაპი
საპროექტო	მშენებლობის X ეტაპი
საპროექტო	მშენებლობის XI ეტაპი
საპროექტო	მშენებლობის XII ეტაპი
საპროექტო	მშენებლობის XIII ეტაპი
საპროექტო	მშენებლობის XIV ეტაპი
საპროექტო	მშენებლობის XV ეტაპი
საპროექტო	მშენებლობის XVI ეტაპი
საპროექტო	მშენებლობის XVII ეტაპი
საპროექტო	მშენებლობის XVIII ეტაპი
საპროექტო	მშენებლობის XIX ეტაპი
საპროექტო	მშენებლობის XX ეტაპი





← BANGUNAN PUNTA  
 ← BANGUNAN KUNCI

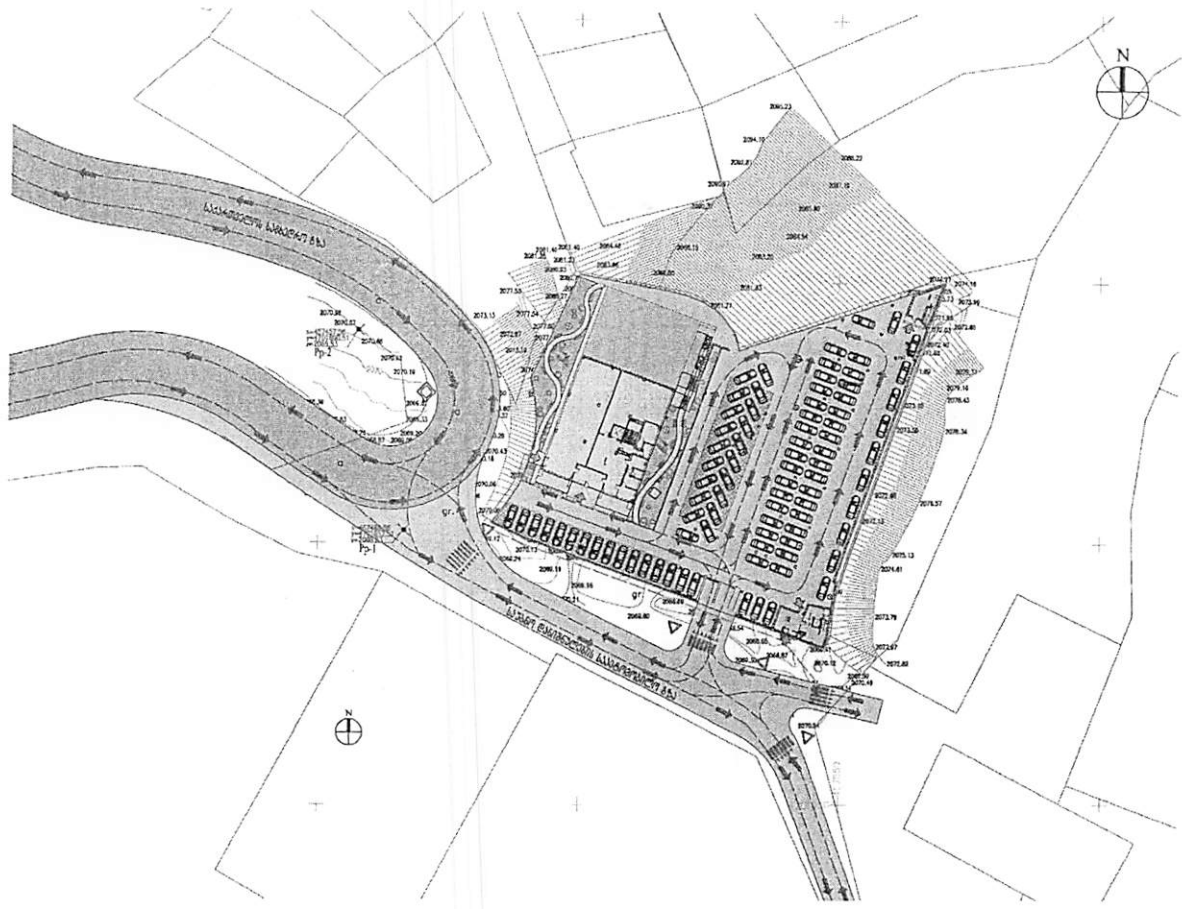

LOKASI:	DI "KAMPUS ALMAFAH"
PROJEKSI:	INDONESIA (PROJEKSI DATAR) BUKAN BERTINGKAT
NAMA:	INDONESIA
NO.:	INDONESIA, AKRAB/2018/001
SKALA:	BANGUNAN: 1:500 TANPA: 1:500
REVISI:	NO. 1
DATE:	2018
BY:	INDONESIA
CHECKED BY:	INDONESIA
DATE:	2018







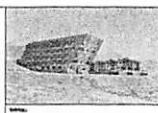
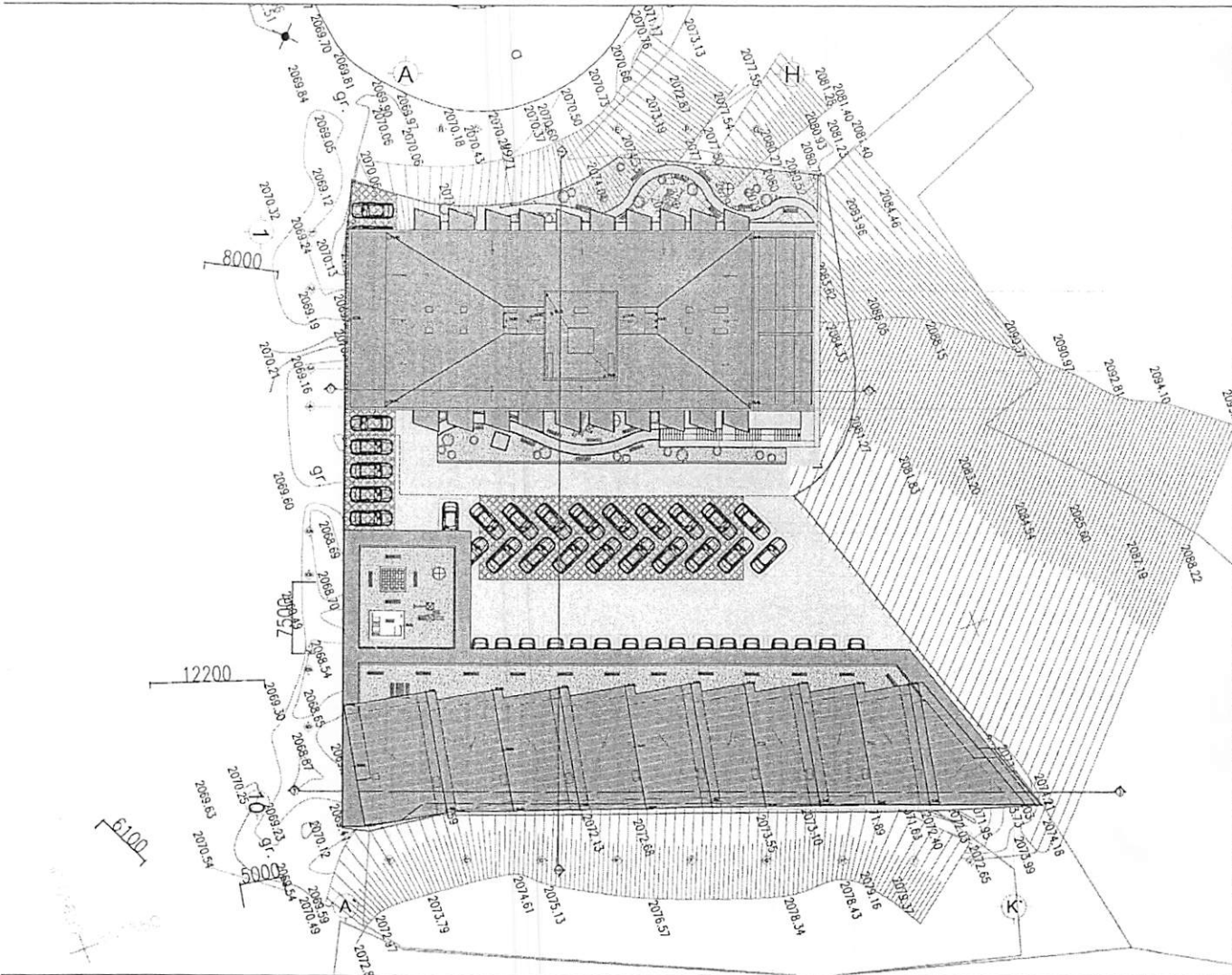

← ДИРЕКЦИЈА ПЛАНОВА  
 РАБОТНИЦА  
 ← ЗОНА НАМЕНИЦА

КАТЕЖИ	ИН "ЗЕЛЕНА АУТОМА"
НАМЕНА	СТАВЉАЊЕ ПРАВИЛНИКА ЗА НАМЕНА
НАМЕН	1206/247
НАМЕН	НАМЕНА НАМЕНА АДМИНИСТРАЦИЈА
НАМЕН	101-0100

НАМЕН	1206	НАМЕН	1206
НАМЕН	1206	НАМЕН	1206
НАМЕН	1206	НАМЕН	1206
НАМЕН	1206	НАМЕН	1206
НАМЕН	1206	НАМЕН	1206



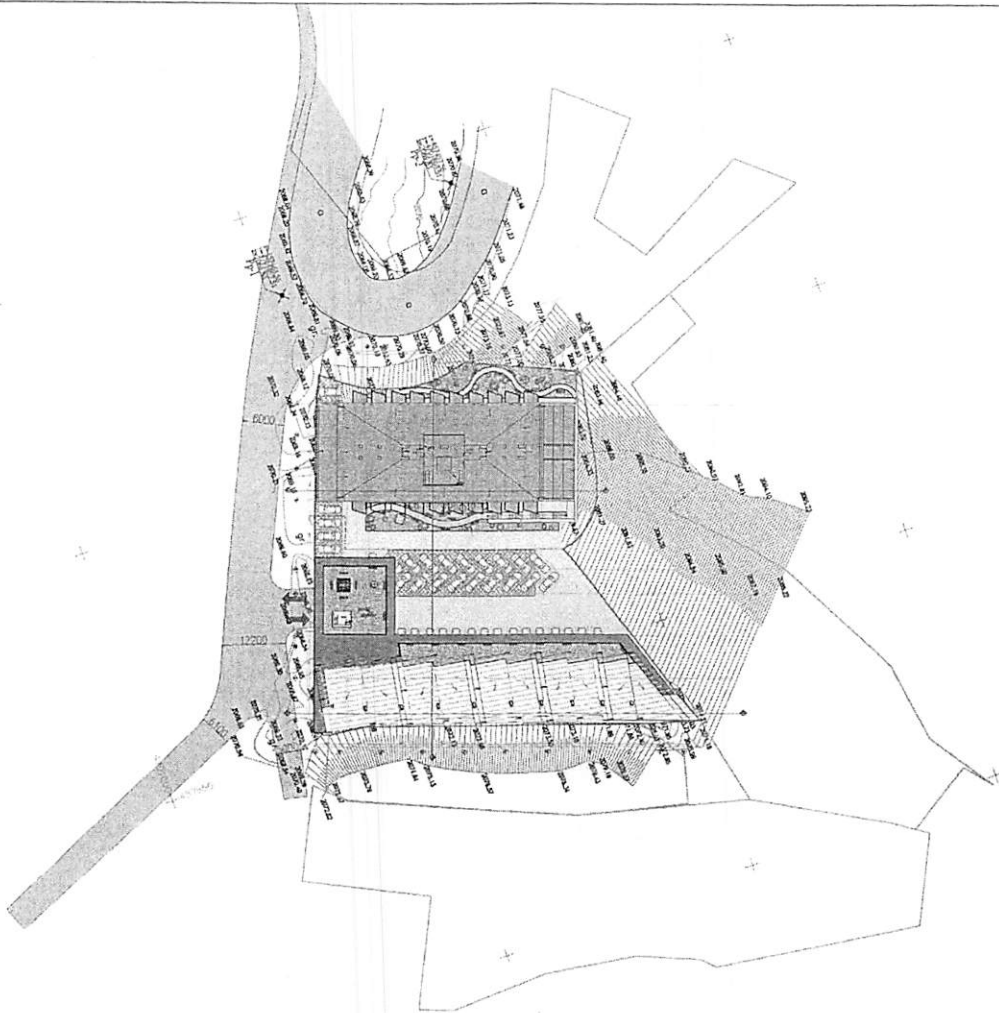

Назначение: **Объёмно-планировочное решение**  
 Проект: **Планировка территории и застройки**  
 Этап: **Эскизный**  
 Автор: **ООО «ИНЖЕНЕРНО-АРХИТЕКТУРНАЯ КОМПАНИЯ «МГИ»»**  
 Проект №: **12200**

Масштаб:	1:500	Формат:	A2
Составитель:	И.И.И.	Проверил:	И.И.И.
Специалист:	И.И.И.	Инженер:	И.И.И.
Архитектор:	И.И.И.	Проектировщик:	И.И.И.
Инженер:	И.И.И.	Конструктор:	И.И.И.















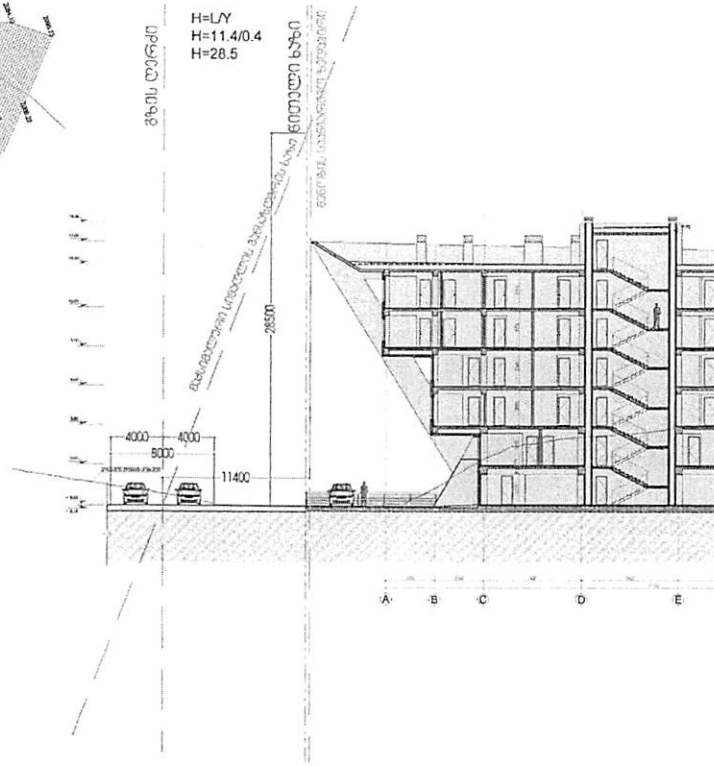
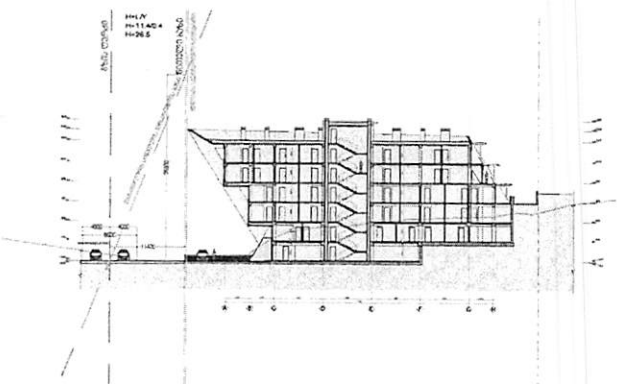
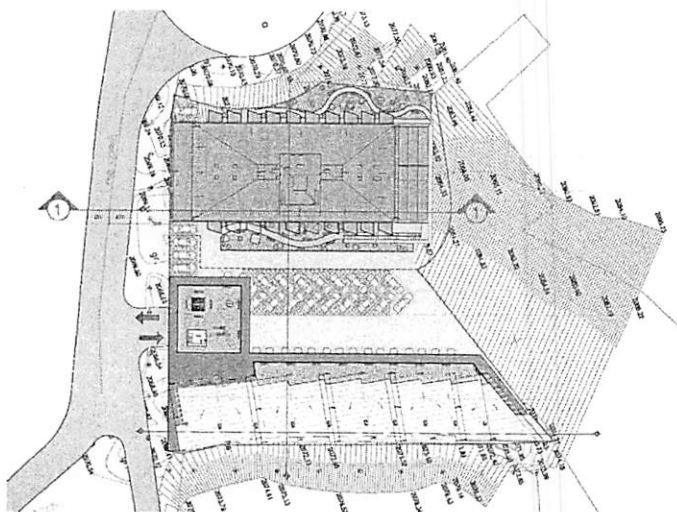

38-01/ ԵՐԵՎԱՆ  
H=L/Y  
H=11.4/0.4  
H=28.5

ՃԱՆՈՒՄԻ ԼՈՒՐԵՏՆԵՐԸ ԶԵՆՈՒՄԻՆԻ ԿՈՒՐՍԻ ԵՐԵՎԱՆԻ ԳՐԱԿԱՆԱԿԱՆ ԿԵՆՏՐՈՆԻ

Նկար	ՅՆ 3ՅՏԻՄԱՆ ԱՍԿԻՆԸ
Քաղաք	ԵՐԵՎԱՆԻ ԵՐԵՎԱՆԻ ԿԵՆՏՐՈՆԻ ԵՐԵՎԱՆԻ ԳՐԱԿԱՆԱԿԱՆ ԿԵՆՏՐՈՆԻ
Պատկեր	ԱՍԿԻՆԻ
Տեսակ	ԱՍԿԻՆԱԿԱՆ ԱՐԽԻՏԵԿՏՐԱՅԻՆ ԳՐԱԿԱՆԱԿ
Տեսակ	ՃԱՆՈՒՄԻ ԼՈՒՐԵՏՆԵՐԸ ԵՐԵՎԱՆԻ ԳՐԱԿԱՆԱԿԱՆ ԿԵՆՏՐՈՆԻ

Տարածք	1:200	Տեսակ	A2
Մասնագետ	Ս. ՍԱԳՅԱՆ	Ստորագրություն	
Ստուգող	Ս. ՍԱԳՅԱՆ	Ստորագրություն	
Տեսակ	ՃԱՆՈՒՄԻ	Տեսակ	ՃԱՆՈՒՄԻ
Տարածք	Ս. ՍԱԳՅԱՆ	Տեսակ	ՃԱՆՈՒՄԻ



A B C D E E G H

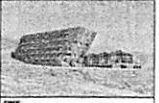

- ЗАДАНИЕ
1. 4.425 М - 108.4 м²
  2. 4.425 М - 108.4 м²
  3. 4.425 М - 70.8 м²
  4. 4.425 М - 51.8 м²
  5. 4.425 М - 71.3 м²
  6. 4.425 М - 94.2 м²
  7. 4.425 М - 20.0 м²
  8. 4.425 М - 99.8 м²
  9. 4.425 М - 99.2 м²
  10. А 410 КОСОВОД - 42.0 м²
  11. А 411 КОСОВОД - 15.2 м²

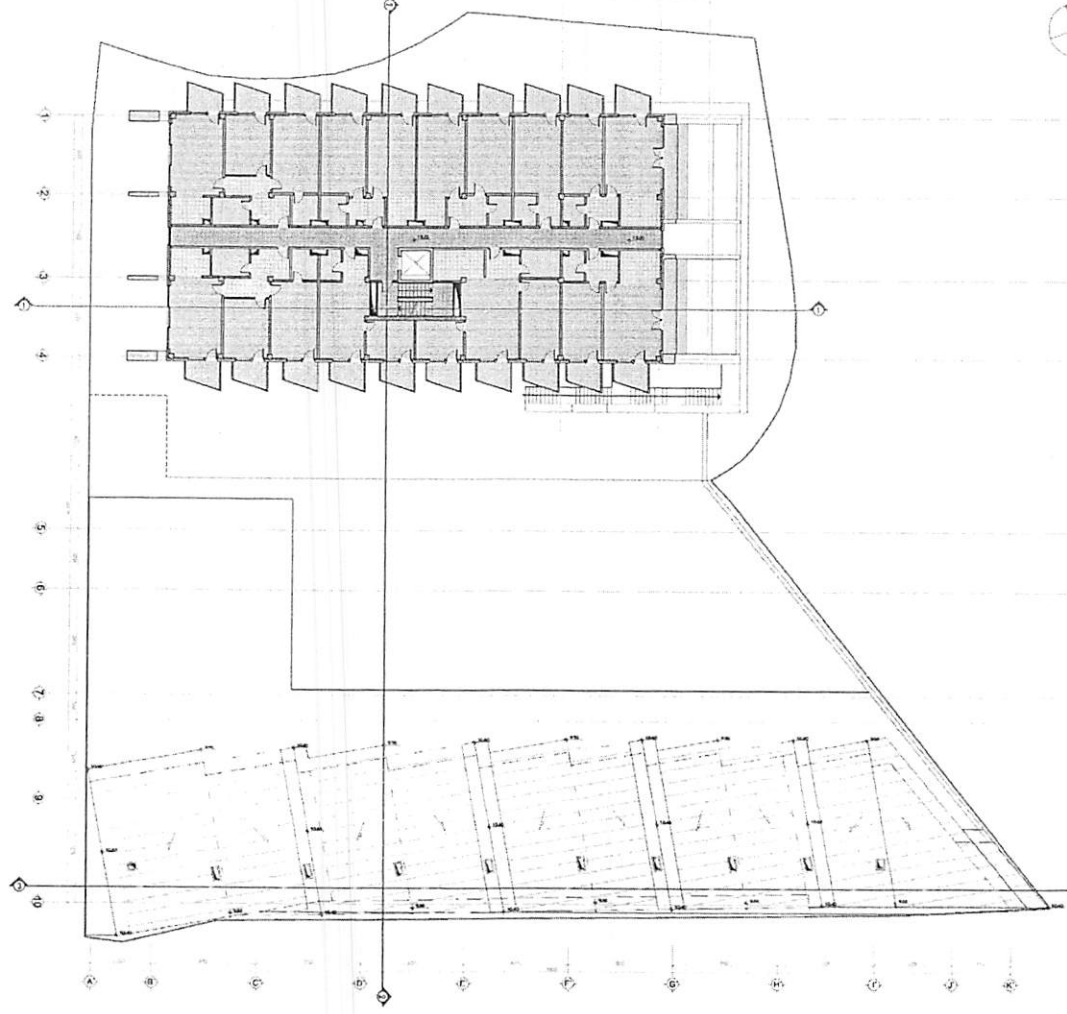

Имя: **Э.В. ЗИЛОВА АИУМАС**  
 Фамилия: **Э.В. ЗИЛОВА АИУМАС**  
 Имя: **Э.В. ЗИЛОВА**  
 Фамилия: **Э.В. ЗИЛОВА АИУМАС**  
 Имя: **Э.В. ЗИЛОВА**

Масштаб:	1:200	Формат:	A0
Архитектор:	Э.В. ЗИЛОВА	Инженер:	Э.В. ЗИЛОВА
Проектировщик:	Э.В. ЗИЛОВА	Проверщик:	Э.В. ЗИЛОВА
Специалист:	Э.В. ЗИЛОВА	Специалист:	Э.В. ЗИЛОВА
Специалист:	Э.В. ЗИЛОВА	Специалист:	Э.В. ЗИЛОВА





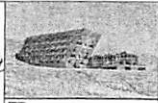
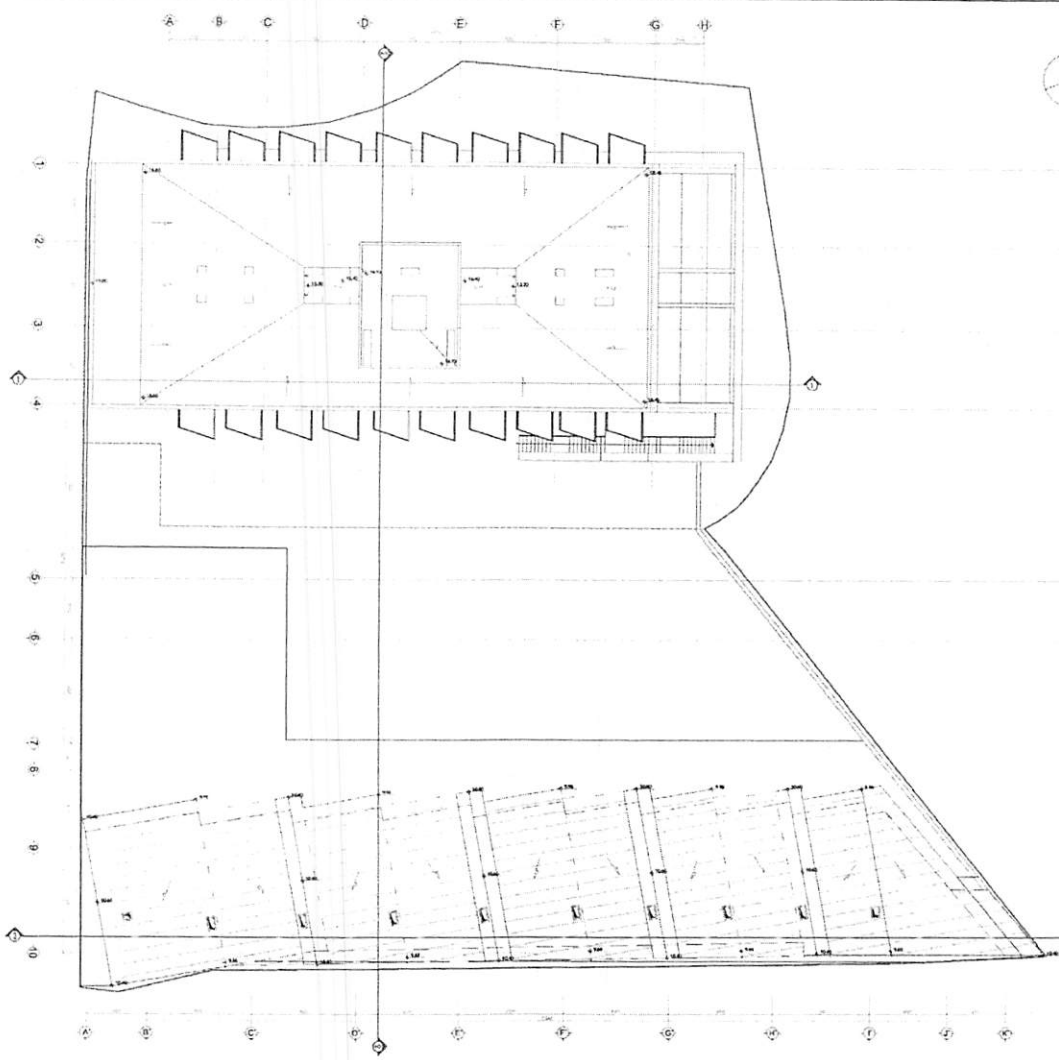

Наименование: 88 7303148 АСУ/40	
Контент: 887303148 АСУ/40	
Наименование: 887303148 АСУ/40	
Контент: 887303148 АСУ/40	
Масштаб: 1:200	Формат: А2
Составитель: [Имя]	Проверил: [Имя]
С.И.И. [Имя]	С.И.И. [Имя]
С.И.И. [Имя]	С.И.И. [Имя]
С.И.И. [Имя]	С.И.И. [Имя]
С.И.И. [Имя]	С.И.И. [Имя]
С.И.И. [Имя]	С.И.И. [Имя]
С.И.И. [Имя]	С.И.И. [Имя]

**MGIE**  
STYLE

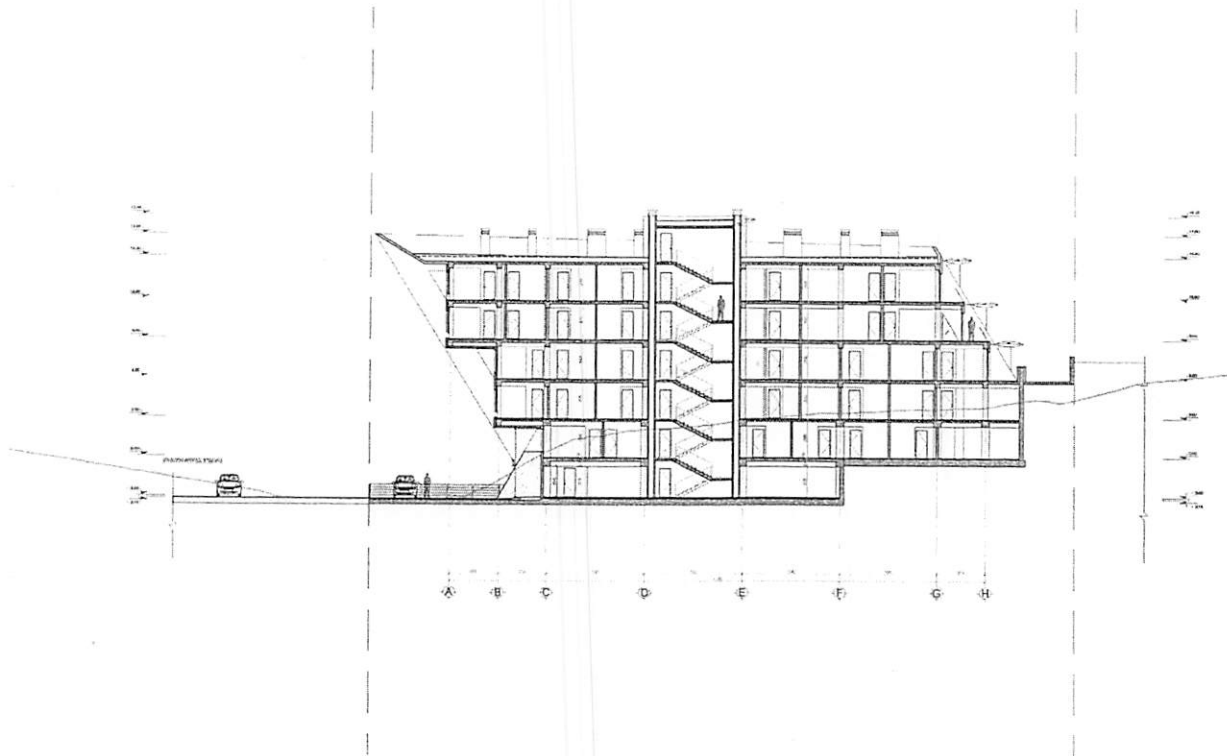

Naziv: <b>St. 'Svetlog' AS/PC</b>	
Projekt: <b>PROJEKT ENERGIJSKOG IZOLACIJSKOG OBLIKA STROJNEGA</b>	
Mesto: <b>LUZAN</b>	
Korisnik: <b>POSREDOVANJE PROMETOM NEKRETNIM PRAVIMA</b>	
Ime i prezime: <b>BRANKO I-LI</b>	
Skala: <b>1:200</b>	Format: <b>A2</b>
Projekat: <b>BRANKO I-LI</b>	Opis: <b>PROJEKT</b>
Proverio: <b>BRANKO I-LI</b>	Opis: <b>PROJEKT</b>
Upravitelj: <b>BRANKO I-LI</b>	Opis: <b>PROJEKT</b>
Arhitekta: <b>BRANKO I-LI</b>	Opis: <b>PROJEKT</b>
Projektant: <b>BRANKO I-LI</b>	Opis: <b>PROJEKT</b>
Opis: <b>PROJEKT</b>	Opis: <b>PROJEKT</b>
Opis: <b>PROJEKT</b>	Opis: <b>PROJEKT</b>



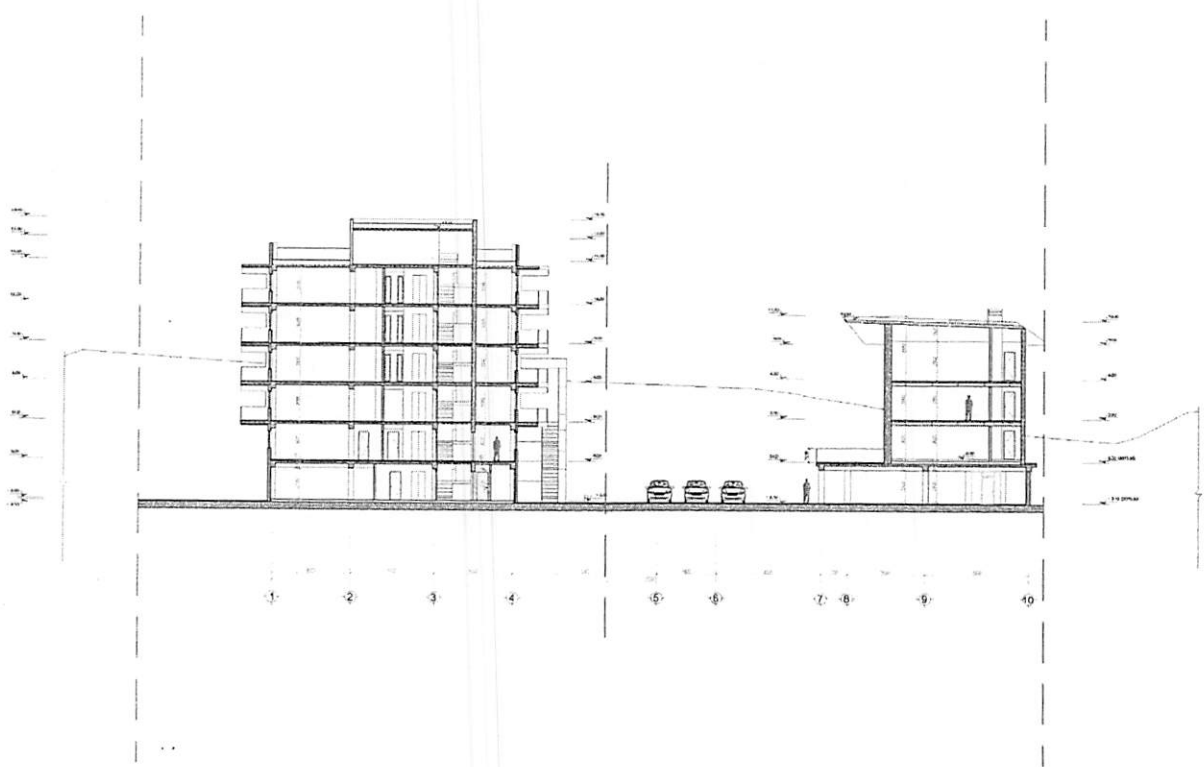

Project	№ 1301141 АС/УФ
Client	МУНИЦИПАЛЬНОЕ УПРАВЛЕНИЕ ГОДА И КОМУНАЛЬНОМУ
Author	И.И. ДИКА
Project	ПРОЕКТИРОВАНИЕ АРХИТЕКТУРЫ КИНО
Section Number	ВНУТРИ 2-2
Scale	1:200
Sheet	A2
Author	И.И. ДИКА
Check	И.И. ДИКА
Design	И.И. ДИКА
Construction	И.И. ДИКА
Structural	И.И. ДИКА
Interior	И.И. ДИКА
Site	И.И. ДИКА
Other	И.И. ДИКА



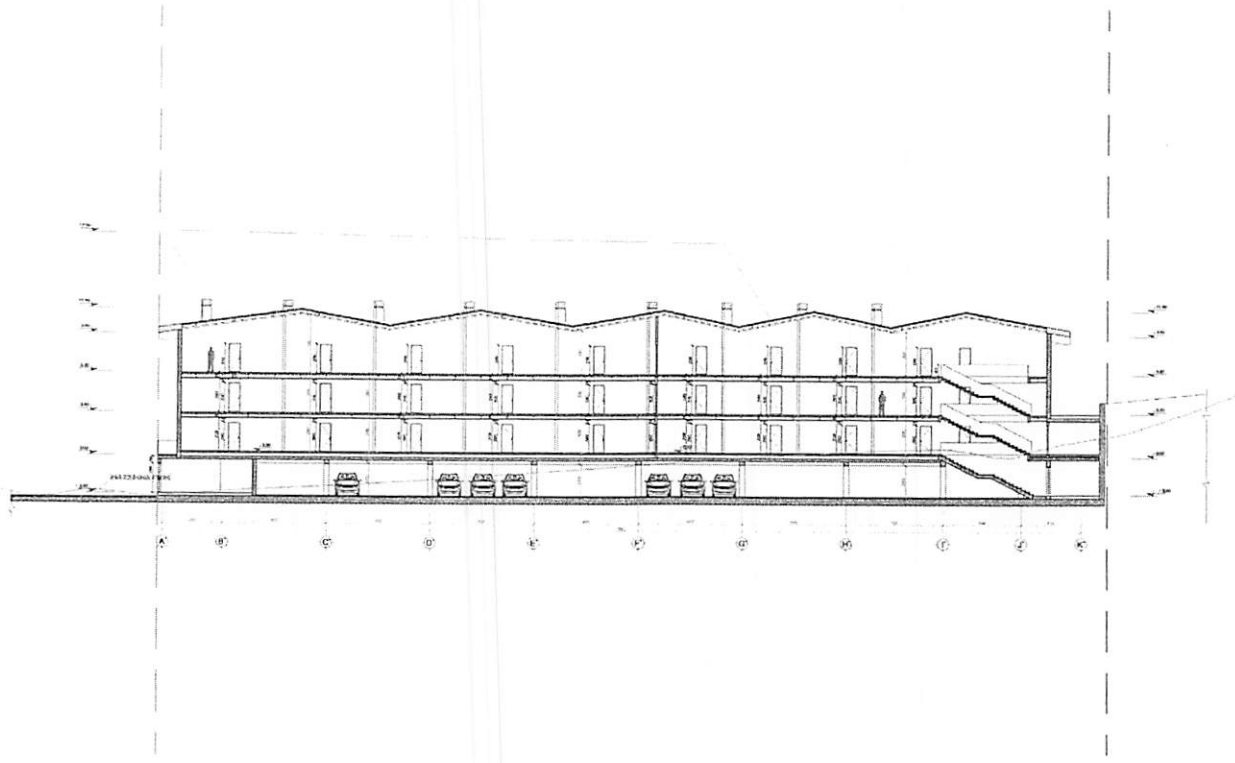
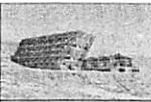

Naziv: <b>Stb "DOSTAVI AUSTRIJA"</b>	
Adresa: <b>KARLOVAČKA BULIČKA Ulica 13311340</b>	
Projekt: <b>IZVEDBA</b>	
Arhitekt: <b>POSREDOVANJE ARHITEKTURA BOM</b>	
Ime objekta: <b>BAZEN 3-3</b>	
Skala: <b>1:200</b>	Format: <b>A2</b>
Projektant: <b>POSREDOVANJE ARHITEKTURA BOM</b>	Arhitekt: <b>POSREDOVANJE ARHITEKTURA BOM</b>
Projektor: <b>POSREDOVANJE ARHITEKTURA BOM</b>	Arhitekt: <b>POSREDOVANJE ARHITEKTURA BOM</b>
Arhitekt: <b>POSREDOVANJE ARHITEKTURA BOM</b>	Arhitekt: <b>POSREDOVANJE ARHITEKTURA BOM</b>
Arhitekt: <b>POSREDOVANJE ARHITEKTURA BOM</b>	Arhitekt: <b>POSREDOVANJE ARHITEKTURA BOM</b>
Arhitekt: <b>POSREDOVANJE ARHITEKTURA BOM</b>	Arhitekt: <b>POSREDOVANJE ARHITEKTURA BOM</b>





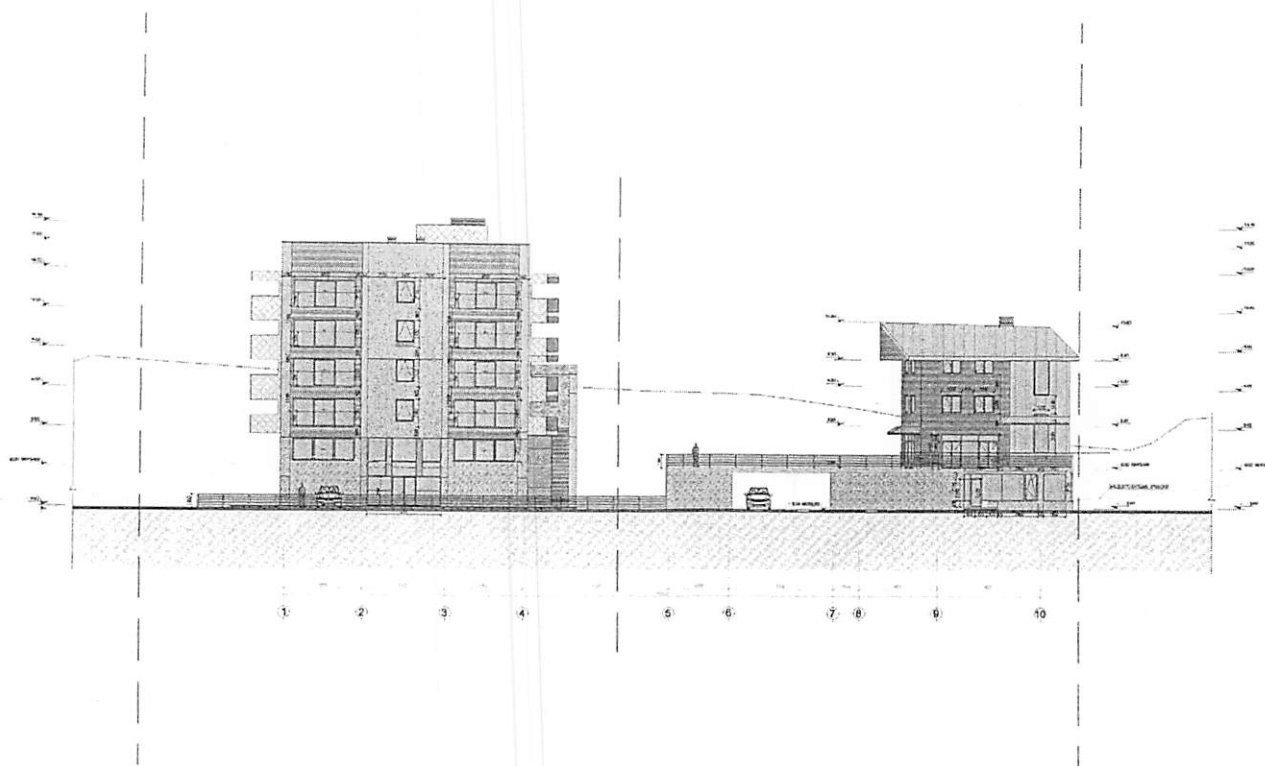
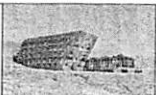

Nama: ENI TRIESTI ANINDA	
Kelas: KIMIA EKSPERIMENAL DAN BAHAN	
Tahun: KEDUA	
Mata Pelajaran: MATEMATIKA	
Tugas: 01-11. BANGUNAN	
Skala: 1:200	
A2	
Disusun oleh:	Disetujui oleh:
Revisi:	Revisi:
1.	2.
3.	4.
5.	6.
7.	8.
9.	10.







PROJEKT: BIA "BESIEDNY KOMPLEKS"  
STADIUM: PRACUJĄCYMIANIE BIAŁY KONTAKT  
MIASTO: MIASTKO  
INWESTOR: MIASTOWA GROMADZKA BIAŁY  
WYKONAWCA: BUREAU D'ARCHITECTURE BIAŁY

LITERA		MIEJSCA	
-----		A2	
PROJEKT	WYKONAWCA	DATA	WYKONAWCA
OPRACOWANIE	WYKONAWCA		
OPRACOWANIE	WYKONAWCA		
OPRACOWANIE	WYKONAWCA		
OPRACOWANIE	WYKONAWCA		
OPRACOWANIE	WYKONAWCA		
OPRACOWANIE	WYKONAWCA		
OPRACOWANIE	WYKONAWCA		
OPRACOWANIE	WYKONAWCA		
OPRACOWANIE	WYKONAWCA		



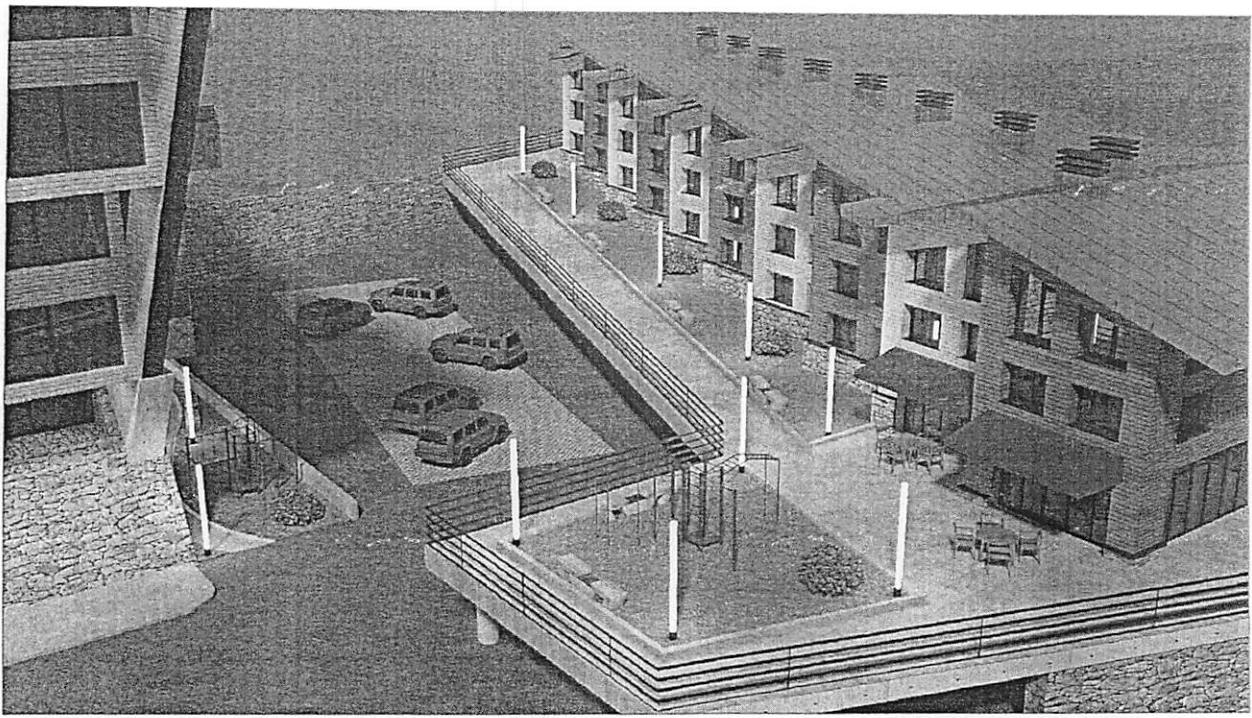

Kód: 111 12012141 ADUPH-0	
STAVBA ZNAKOVANOSTI AKA 12012141	
Název: LAGOSNY	
Miesto: BUDAPEST	
Projektant: BUDAPESTI ÉPÍTÉSZI IRODA	
Projekt: BUDAPESTI ÉPÍTÉSZI IRODA	
Mérés: A2	
Méret:	1:100
Stádium:	1. ÉPÍTÉSZI TERV
Stádium:	2. ÉPÍTÉSZI TERV
Stádium:	3. ÉPÍTÉSZI TERV
Stádium:	4. ÉPÍTÉSZI TERV
Stádium:	5. ÉPÍTÉSZI TERV
Stádium:	6. ÉPÍTÉSZI TERV
Stádium:	7. ÉPÍTÉSZI TERV
Stádium:	8. ÉPÍTÉSZI TERV
Stádium:	9. ÉPÍTÉSZI TERV
Stádium:	10. ÉPÍTÉSZI TERV

**MGI**  
STYLE

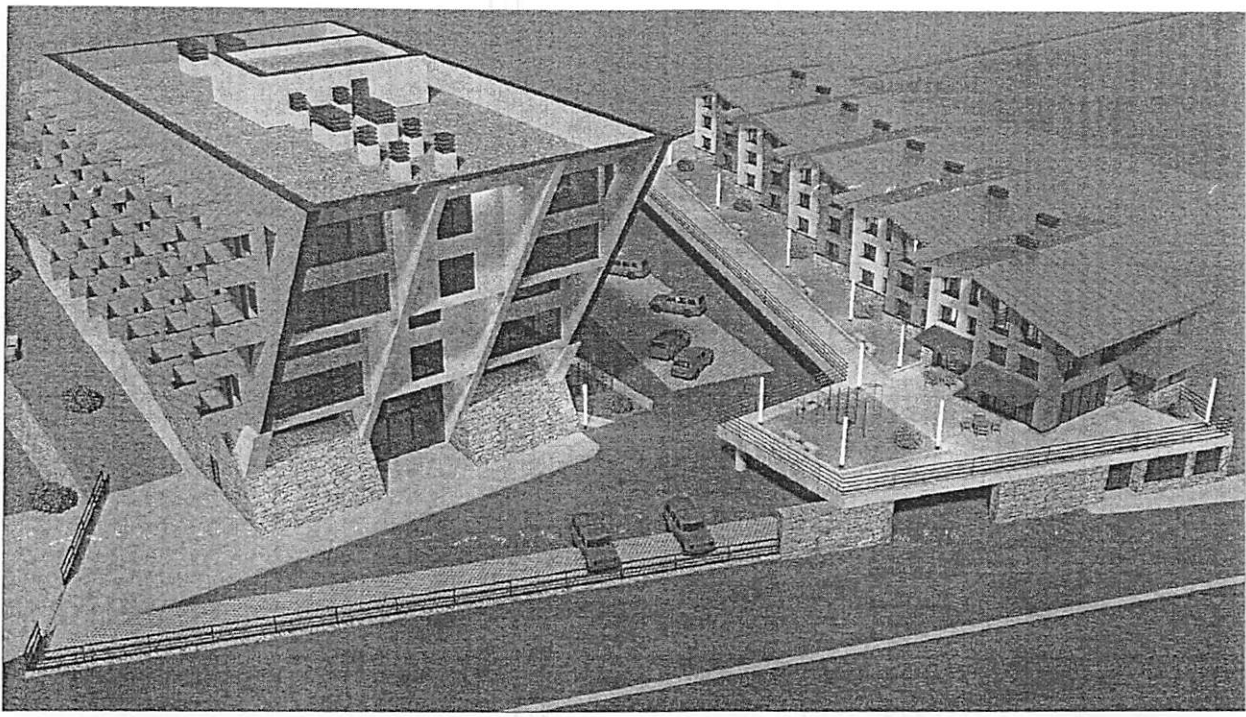

TITULO: EN "ESTADO ADIANTADO"  
 NOMBRE: ESTADIA EMBAUCACIONAL EN EL ESTADIO  
 PLAN: LUGAR 241  
 LUGAR: MICHIGAN, ARIZONA, ESTADOS UNIDOS  
 DISEÑO: MICHIGAN ARCHITECTS

DESCRIPCION	FECHA	ESTADO
PROYECTO	1988	COMPLETADO
CONSTRUCCION	1988	COMPLETADO
RENOVACION	1988	COMPLETADO
RENOVACION	1988	COMPLETADO
RENOVACION	1988	COMPLETADO
RENOVACION	1988	COMPLETADO
RENOVACION	1988	COMPLETADO
RENOVACION	1988	COMPLETADO
RENOVACION	1988	COMPLETADO
RENOVACION	1988	COMPLETADO



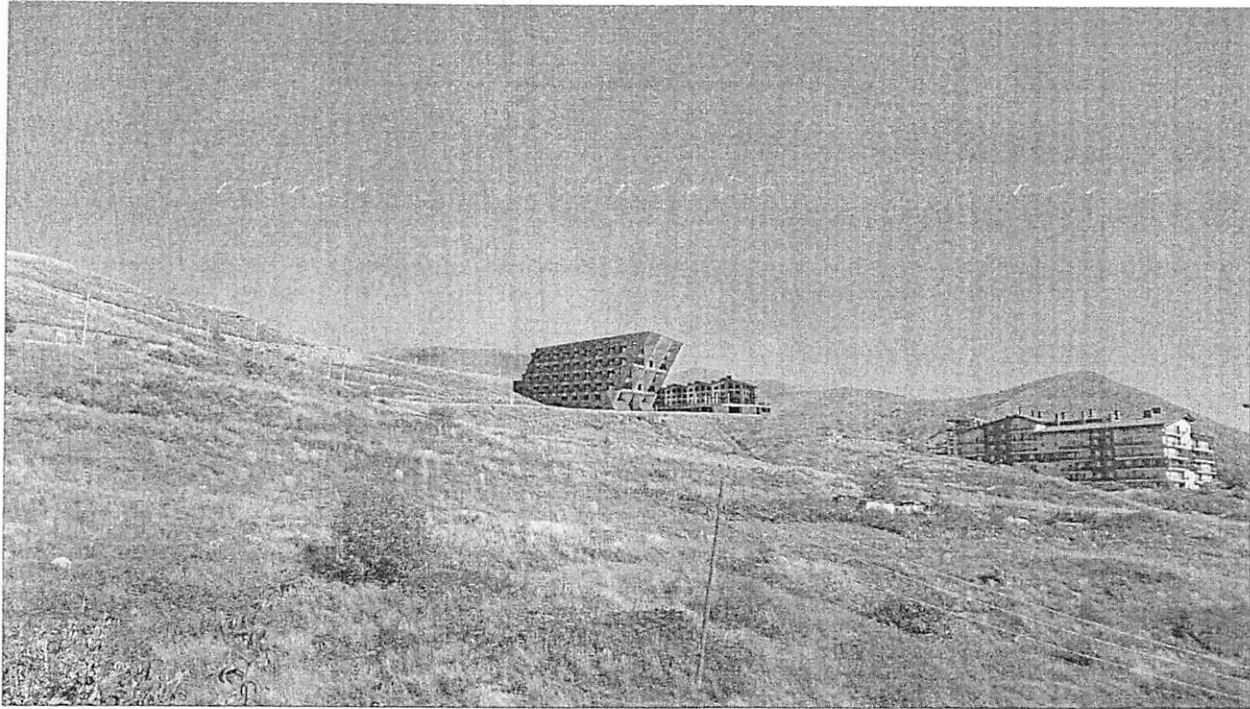

11/11/2011  
 11/11/2011  
 11/11/2011  
 11/11/2011  
 11/11/2011

11/11/2011	11/11/2011	A2
11/11/2011	11/11/2011	11/11/2011
11/11/2011	11/11/2011	11/11/2011
11/11/2011	11/11/2011	11/11/2011
11/11/2011	11/11/2011	11/11/2011
11/11/2011	11/11/2011	11/11/2011
11/11/2011	11/11/2011	11/11/2011
11/11/2011	11/11/2011	11/11/2011
11/11/2011	11/11/2011	11/11/2011

**MAGI**  
STYLE