

მიწის ნაკვეთის საკადასტრო უზომოვითი ნახაზი

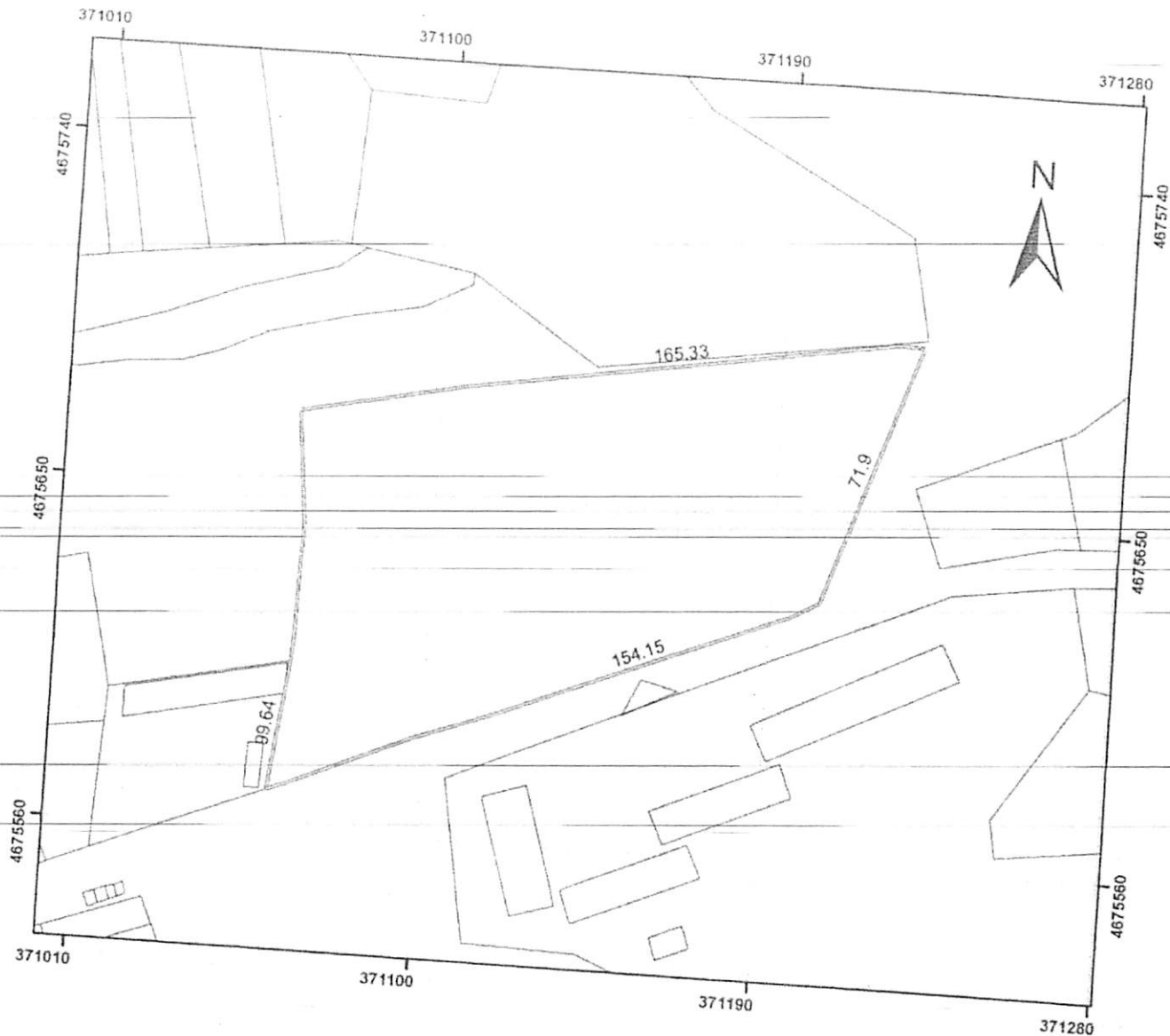

masStabi 1:1,500

მისამართი: სანხერე სოფ. კორბოული

ფართობი: 12276 კვ.მ

დანიშნულება: არასასოფლო

კატეგორია

- სწრაფი აღნიშვნა
- ნაკვეთის საკადასტრო საზღვარი
- ნაკვეთის ნომერი: Tulianobis
- ნაკვეთის ნაგებობა
- სერვითი

ი.მ. მიხეილ აბრამიშვილი

ქ.სანხერე

მუშსრულებელი

გ. ნოზაძე

დაინტერესებული პირი კორბოულის პირველი საჯარო სკოლა

საზღვრები მითითებულია დამკვეთის მიერ

ბეგლარ არაქვანიძე

მთავის ნაკვეთის ნაკადასტრო აღწერის ცხელბეჭდი

მთავის ნაკვეთის მისამართი	ფართობი	დასახელება
სახელი ნაკვეთი ს. კახიანი	12276 სკ	12-1-12

ფართობი-ნაკვეთის რიგითი ნომერი	დასახელება	მფლობელობა (ფუნდამენტი, ავტობუსი)	სართულიანობა	ფართობი	ბანკონიანობის ფართობი
01					
02					
03					
04					

მოსახლეობის ნაკვეთის მართლმართობის მართლმართობის / მსაჯულებები	არსებობა
1	კვ
2	ი. ბეჩია
3	ს. ბეჩია
4	

საკადასტრო აღწერის დასახელება	სახელი, გვარი
1	ბ. ბეჩია
2	ბ. ბეჩია
3	
4	

დაინტერესებული პირი	პირადი ნომერი
სახელი და სახელი ს. ბეჩია	

საკადასტრო აღწერის თარიღი: 27.01.16

საკადასტრო აღწერის უფლებამოსილი პირის

(სტამბა)

დაინტერესებული პირის

(სტამბა)

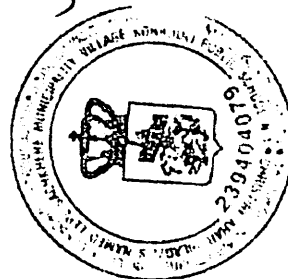

მიწის ნაწილის სააღსებრო უმოგვიტი ნახაზი

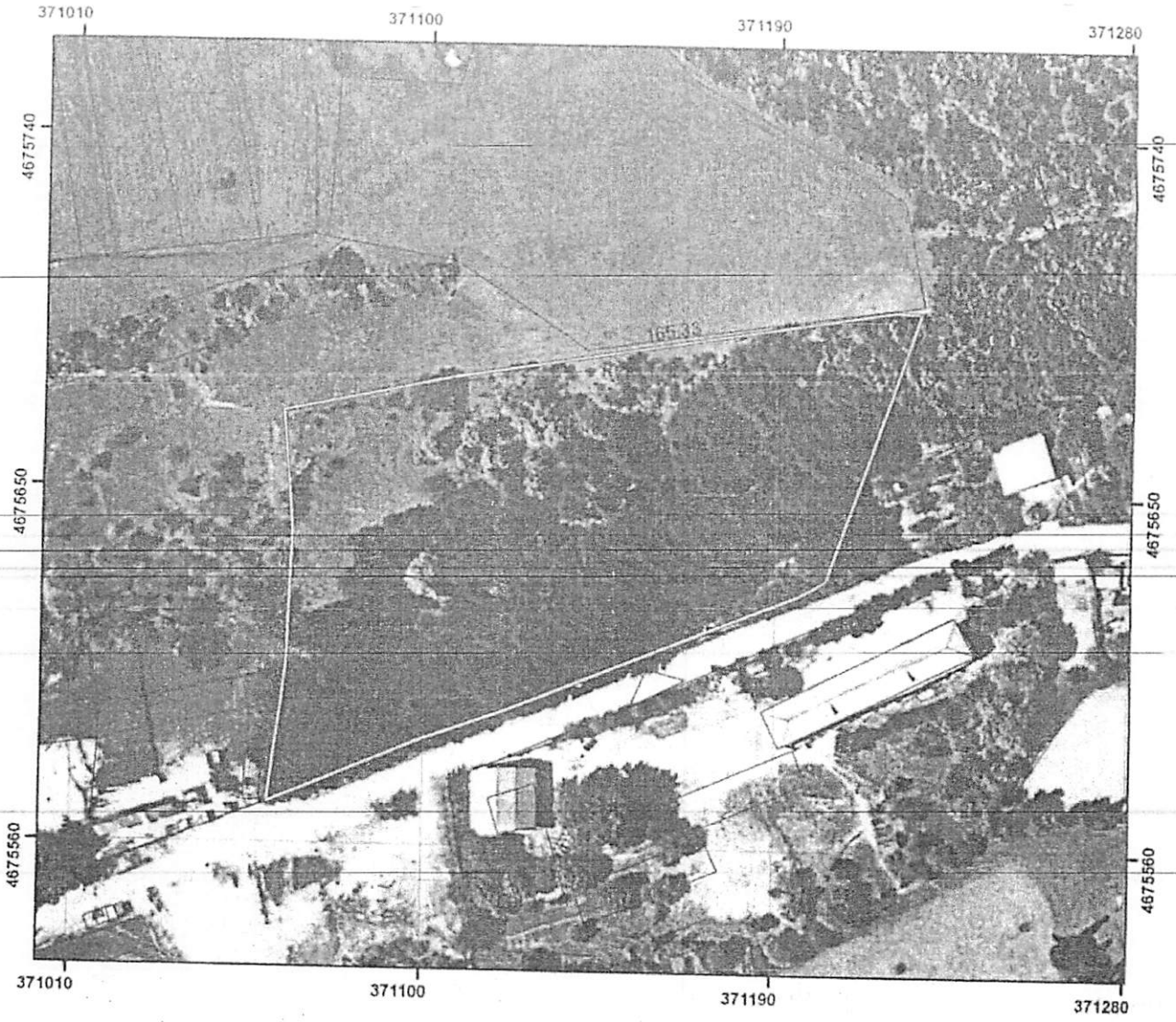

masStabi 1:1,500

მისამართი: საჩხერე სოფ. კორბოული  
 დანიშნულება: არასასოფლო

ფართობი: 12276 კვ.მ  
 კატეგორია

- პირობითი აღნიშვნები
- ნაკვეთის საკადასტრო საზღვარი
  - Senoba, Senobas nomiantsar Tulianoba
  - mSenobare nazgeboba
  - servituti

ი.მ. მიხეილ აბრამიშვილი  
 ქ.საჩხერე

შემსრულებელი გ. ნოზაძე

დანიშნულებული პირი: კორბოულის პირველი საჯარო სკოლა

სახელები მითითებულია დამკვეთის მიერ

ბეგლარ არჯუანიძე