თვითმმართველი ქალაქ რუსთავის ერთიანი ტერიტორიული უფლებრივი ზონირების რუკა

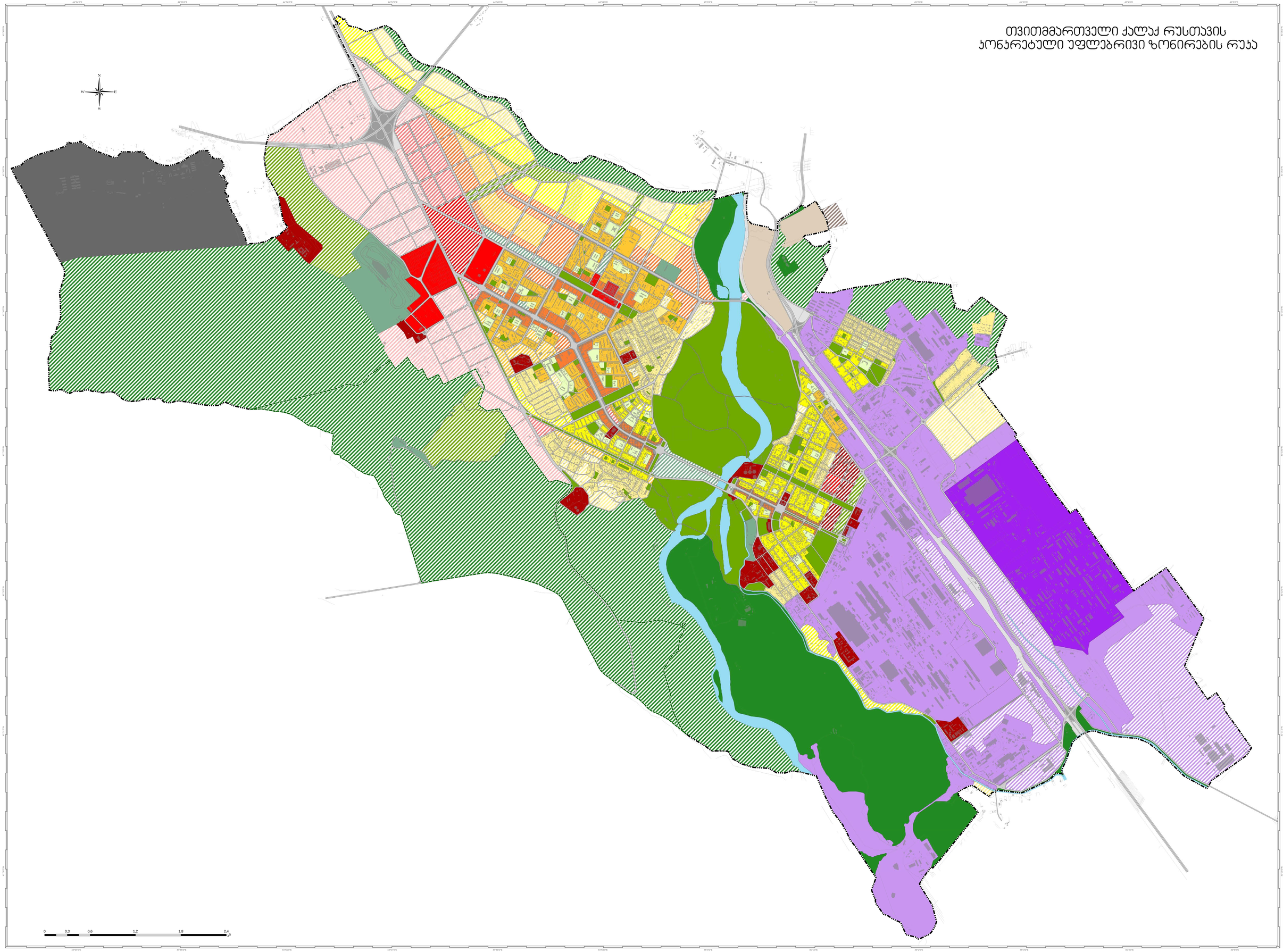

ფორმატი PAPER SIZE	ტრანზიტი N CONTRACT N	პროექტის N PROJECT N	თარიღი DATE
1830X1219	483700-01	483700-03-19-130.POI	05.06.2013 - 15.01.2014

აღნიშნული პრობლემები LEGEND

პრიორიტეტი უფლებრივი ზონებში

- საცხოვრებელი ზონა 2 (ბ-ბ-2) - არსებული
- საცხოვრებელი ზონა 2 (ბ-ბ-2) - საპროექტო
- საცხოვრებელი ზონა 3 (ბ-ბ-3) - არსებული
- საცხოვრებელი ზონა 3 (ბ-ბ-3) - საპროექტო
- საცხოვრებელი ზონა 5 (ბ-ბ-5) - არსებული
- საცხოვრებელი ზონა 5 (ბ-ბ-5) - საპროექტო
- საცხოვრებელი ზონა 6 (ბ-ბ-6) - არსებული
- საცხოვრებელი ზონა 6 (ბ-ბ-6) - არსებული ფერმის ტაბურების სამეფოდან შერჩეული
- საცხოვრებელი ზონა 6 (ბ-ბ-6) - საპროექტო
- სპეციალურებრივ საცხოვარი ზონა(ა/ბ-1) - საპროექტო
- სპეციალურებრივ საცხოვარი ზონა(ა/ბ-2) - საპროექტო
- სპეციალურებრივ საცხოვარი ზონა(ა/ბ-3) - არსებული
- სპეციალურებრივ საცხოვარი ზონა(ა/ბ-3) - საპროექტო
- სპეციალურებრივ საცხოვარი ზონა(ა/ბ-4) - არსებული
- სპეციალურებრივ საცხოვარი ზონა(ა/ბ-5) - საპროექტო
- საფრანსპორტო ზონა 1 (ტ-1)
- სარეკრეაციო ზონა (რზ 1) - არსებული
- სარეკრეაციო ზონა (რზ 1) - საპროექტო
- სარეკრეაციო ზონა (რზ 2) - არსებული
- სარეკრეაციო ზონა (რზ 2) - საპროექტო
- ეთნოგრაფიული-სარეკრეაციო ზონა (ეთ/რ) - არსებული
- ეთნოგრაფიული-სარეკრეაციო ზონა (ეთ/რ) - საპროექტო
- საგრეხელო ზონა (ა-1) - არსებული
- საგრეხელო ზონა (ა-1) - საპროექტო
- საგრეხელო ზონა (ა-2) - არსებული
- საქალაქო ცენტრის ზონა 2 ბაღრატ. - არსებული
- სპეციალური ზონა ბაბეგრე - არსებული
- სპეციალური ზონა ბაბეგრე - საპროექტო

სხვა პრობლემები

- ზეგანი
- ბუნებრივი
- ადგილობრივ საკრებულოდან დამტკიცებული ტერიტორია (მუნიციპალიტეტი-ტერიტორია)
- ფეხბურთის ველი
- არსებული საგამანათლებლო დაწესებულებები (საბავშვო ბაღებიან)

NOTE

1. სპეციალურებრივ ზონებში ეკონომიკურ-სოციალური ინფრასტრუქტურა, ინფრასტრუქტურა, ტურიზმი

KEY PLAN

CLIENT	United States Agency for International Development (USAID) in Georgia ("USAID")
PROJECT	USAID ეკონომიკური განვითარებისა და ინოვაციების ინიციატივა (EDIE)
	GENERAL LAND USE AND ZONING PLAN FOR THE SELF-GOVERNING CITY OF RUSTAVI
ADDRESS	თვითმმართველი ქალაქ რუსთავი
ADDRESS	SELF-GOVERNING CITY OF RUSTAVI

JOB	SURNAME	SIGNATURE
DESIGNER	ეკოლოგიური ინჟინერია	
EXPERTISE	Geogr.Sulaberidze	
MANAGER	ირინე სულაბერიძე	
Director	Irene Skakov	
EXPERTS	ეკატერინა ბოლოკაძე	
LEGAL EXPERTISE	Ekat. ბოლოკაძე	
LEGAL EXPERTISE	Givi Metreveli	
	Nata Kvaratskhelia	
ENGINEERING	ნინო ბურჭულაძე	
EXPERTISE	Ninos ბურჭულაძე	
Legal Consultant	Tamar Bolotashvili	
ARCHITECTURE	ოფელია ზეგინაშვილი	
EXPERTISE	Tamar Metreveli	
Landscapist/Urban Planner	Ofelia ზეგინაშვილი	
ARCHAEOLOGY	ქრისტინა ბაბუხადია	
Expert	Tamar Tsintsadze	
GIS SPECIALISTS	თამარ ბოლოტაშვილი	
GIS Specialists	Tamar Tsintsadze	

USAID
ECONOMIC GROWTH AND INNOVATION INITIATIVE
ბ.ალი. ჩოხელაშვილის ქუჩა 7, III სართული, ბ. ყმარიანის ქ. 3/5, ბინა 2, 0160, თბილისი, საქართველო
www.edieinitiative.ge
E-mail: edieinitiative_georgia@yahoo.com
info@edieinitiative.ge

SCALE	1:10 000
DATE OF ISSUE	15/01/2014
DRWG	

STAGE	PAGE	TOTAL PAGES
N		